1847

Registro civil de nac.s del C.o de Vs.a

Librería de D. Nicolas Longoria y Acero calle del Sol núm. 8.

PROVINCIA DE OVIEDO.

Registro civil de nacidos

del Concejo de Villaviciosa.

DA PRINCIPIO EN 1.° DE ENERO DE 1845.

Villaviciosa Nacimiento de Manuela Mª Dolores Núm. 1º

El dia primero de Enero de mil ocho.tos cuarenta y tres
á la hora de las seis y media de la mañana
Barrio fuera del Cerro — cuarto —
núm. —
es hijo legitimo

Padres.	Pueblo de su naturaleza.	Provincia.
D. Manl. Alo.z	Coya en Peloña	Oviedo
su profesion Comerte.		
Dª Juana Gza.	Villavsa	id.

Abuelos paternos.

D. Jose Alo.z	Coya en Peloña	id.
Dª Joaqª Alo.z	Belonciocio	id.

Abuelos maternos.

D. Joaqn Gza.	Villavsa	id.
Dª Eunotea Alo.z	id.	id.

Se bautizó en la parroquia de Villaviciosa

Felipe Peon

Villaverde

Miraballes Nacimiento de Esteban Núm. 2.

El dia primero de Enero de mil ocho.tos cuar.ta y tres.
á la hora de las seis de la tarde
cuarto —
núm. —
es hijo ilegitimo.

Padres.	Pueblo de su naturaleza.	Provincia.
su profesion		
Dª Teresa Bedriñana	Miraballes	Oviedo

Abuelos paternos.

Abuelos maternos.

D. Franco Bedriñana	id.	id.
Dª Josefa Gza.	id.	id.

Se bautizó en la parroquia de Miraballes

Felipe Peon

Villaverde

Sta Eugenia Nacimiento de Teresa — Núm. 3.

El dia tres de Feb.º de mil ochocientos cuarenta y tres
á la hora de las once de la mañana
Pomieres — cuarto —
núm. —
es hijo legítima

Padres.	Pueblo de su naturaleza.	Provincia.
D. José Pumarada	Pomieres en Sta Eug.ª	Oviedo
su profesion labrador.		
D.ª Teresa Huerta	id	id

Abuelos paternos.		
D. José Pumarada	id	id
D.ª Josefa Piniella	id	id
Abuelos maternos.		
D. Cipriano Huerta	Coro.	id
D. Mn.l del Rayos	Pomieres	id

se bautizó en la parroquia de Sta Eugenia.

Peoriz — Villaverde

S. Justo — Nacimiento de Maria del Portal — Núm. 4.

El dia cuatro de Feb.º de mil ocho.tos cuar.ta y tres
á la hora de las cinco de la tarde
Pedroso — cuarto —
núm. —
es hijo legítima

Padres.	Pueblo de su naturaleza.	Provincia.
D. Fabian Solares	S. Justo	Oviedo.
su profesion labrador		
D.ª Manuela Móres	Quintes	id.

Abuelos paternos.		
D. José Solares	S. Justo	id.
D.ª Barbara Palacio	id.	id
Abuelos maternos.		
D. Benito Móres	Quintes	id
D.ª Josefa Nava	id	id

Se bautizó en la parroquia de S. Justo

Peoriz — Villaverde

Arroes — Nacimiento de Aquilino — Núm. 5.

El dia cuatro de Ag.to de mil ocho.tos cuarenta y tres
á la hora de las seis de la mañana
Barrio de Barcena — cuarto —
núm. —
es hijo legitimo

Padres.	Pueblo de su naturaleza.	Provincia.
D. Jose Mª. Fernz	Castiello	Oviedo
Su profesion labrador		
D.ª Mª. Franca. Sanchez	Arroes	id.

Abuelos paternos.

D. Manl. Fnz	Castiello	id.
D.ª Antonia Ribero	Arroes	id.

Abuelos maternos.

D. Jose Sanchez	Argüero	id.
D.ª Josefa Barro	S. Justo	id.

Se bautizó en la parroquia de Arroes

Villaverde

Quintes — Nacimiento de Victorio — Núm. 6.

El dia Cuatro de Ag.to de mil ocho.tos cuar.ta y tres
á la hora de las doce de la noche
Barrio de Ntra. Ana — cuarto —
núm. —
es hijo legitimo

Padres.	Pueblo de su naturaleza.	Provincia.
D. Jose Benduelas	Peon	Oviedo
Su profesion labrador		
D.ª Franca. Rea	Quintes	id.

Abuelos paternos.

D. Jose Benduelas	Peon	id.
D.ª Mª. Granda	Bedriñana	id.

Abuelos maternos.

D. Felipe Rea	Quintes	id.
D.ª Franca. Villaverde	id.	id.

Se bautizó en la parroquia de Quintes

Villaverde

Brecena — Nacimiento de María — Núm. 7.

El dia cuatro de Enero de mil ochocientos cuarenta y tres
á la hora de las tres de la mañana
Barrio de la Iglesia — cuarto —
núm. —
es hijo legítima

Padres.	Pueblo de su naturaleza.	Provincia.
D. José Gra.	Brecena	Oviedo.
Su profesion labrador		
Dª Florentina Gra.	Valles	Id.

Abuelos paternos.		
D. Benito Gra.	Brecena	Id.
Dª Dionisia Gonz.	Id.	Id.

Abuelos maternos.		
D. Juan Gra.	Valles	Id.
Dª Anta Granja	Id.	Id.

Se bautizó en la parroquia de Brecena

Villaverde

Celada — Nacimiento de José — Núm. 8

El dia cinco de Enero de mil ochocientos cuarenta y tres
á la hora de las seis de la mañana
cuarto —
núm. —
es hijo legítimo.

Padres.	Pueblo de su naturaleza.	Provincia.
D. Manuel Canal	Lieres en Siero	Oviedo.
Su profesion labrador.		
Dª Juanita Gra. Anbás	Celada	Id.

Abuelos paternos.		
D. Manl. Canal	Lieres en Siero	Id.
Dª Josefa Perez	Id.	Id.

Abuelos maternos.		
D. Manl. Gra. Anbás	Termi.	Id.
Dª Bernardis Miranda	Baldebarzana	Id.

Se bautizó en la parroquia de Celada

Villaverde

Villaviciosa — Nacimiento de Mª de los Dolores — Núm. 9.

El dia nueve de Enero de mil ochocientos cuarenta y tres
á la hora de las siete de la mañana.
Calle del Sol — cuarto —
núm. —
es hija legítima

Padres.	Pueblo de su naturaleza.	Provincia.
D. José Gonz.z	Leces en Ribadesella	Oviedo
Su profesion Cantero		
Dª Josefa Alonso	Villav.a	id.
Abuelos paternos.		
D. Pedro Gonz.z	Leces	id.
Dª Josefa Mugoya	id.	id.
Abuelos maternos.		
D. Fabian Alonso	Oviedo	id.
Dª Fran.ca Muñiz	S. Martin del Mar	id.

Se bautizó en la parroquia de Villaviciosa

Villaverde

Peon — Nacimiento de Mª del Carmen — Núm. 10.

El dia Once de Enero de mil ochocientos cuarenta y tres
á la hora de las cuatro de la tarde
Barrio de Caramori — cuarto —
núm. —
es hija legítima

Padres.	Pueblo de su naturaleza.	Provincia.
D. Alejandro Gonz.z	Peon	Oviedo
Su profesion labrador		
Dª Brígida Rod.z	id.	id.
Abuelos paternos.		
D. Marcos Gonz.z	id.	id.
Dª Mar.a Urbano	id.	id.
Abuelos maternos.		
D. José Rod.z	id.	id.
Dª Teresa Gonz.z	id.	id.

Se bautizó en la parroquia de Peon

Villaverde

Selorio — Nacimiento de Clemente — Núm. 11.

El dia once de Ju.º de Mil ochocientos cuarenta y tres
á la hora de las siete de la mañana
cuarto
núm.
es hijo legítimo

Padres.	Pueblo de su naturaleza.	Provincia.
D. Benito Candas Loy	Selorio	Oviedo
Su profesion labrador		
D.ª Bern.ª Candas Alonso	id	id
Abuelos paternos.		
D. Jose Candas Crespo	id	id
D.ª Benarda Loy	id	id
Abuelos maternos.		
D. Jose Candás Alonso	id	id
D.ª Teresa Alonso	id	id

Se bautizó en la parroquia de Selorio

Pérez

Olivarde

Amandi — Nacimiento de Antonio — Núm. 12.

El dia doce de Ju.º de mil ochocientos cuarenta y tres
á la hora de las tres de la mañana.
cuarto
núm.
es hijo legítimo

Padres.	Pueblo de su naturaleza.	Provincia.
D. Man.l Perez	Amandi	Oviedo.
Su profesion labrador		
D.ª Maria Meana	Cazanes	id.
Abuelos paternos.		
D. Antonio Fr.z	Amandi	id.
D.ª Josefa Llanes	Olea	id.
Abuelos maternos.		
D. Fran.co Meana	S. Martin del Mar	id.
D.ª Ramona Rubio	Cazanes	id.

Se bautizó en la parroquia de Amandi

Pérez

Olivarde

Vallés — Nacimiento de José — Núm. 15.

El dia tres de Nb.e de mil ochoc.tos cuar.ta y tres
á la hora de las siete de la noche
cuarto
núm.
es hijo legítimo

Padres.	Pueblo de su naturaleza.	Provincia.
D. Man.l Cayado	Vallés	Oviedo
Su profesion labrador		
D.a Ma.a Fresno	Id.	Id.

Abuelos paternos.

D. Gab.l Cayado	Id.	Id.
D.a Teresa Lago	Id.	Id.

Abuelos maternos.

D. Santiago Fresno	Id.	Id.
D.a M.a Fresno	Id.	Id.

Se bautizó en la parroquia de S. Martin de Vallés

Pedro

Villaverde

Castrillo — Nacimiento de Hilario — Núm. 14

El dia catorce de Nb.e de mil ocho.tos cuarenta y tres
á la hora de las dos de la tarde
Barrio de Pitoli
cuarto
núm.
es hijo legítimo

Padres.	Pueblo de su naturaleza.	Provincia.
D. Juan Valdes	Castrillo	Oviedo
Su profesion labrador		
D.a Josefa Ruz	Tuero	Id.

Abuelos paternos.

D. Franco Valdes Gra	Id.	Id.
D.a Nata Gra	Id.	Id.

Abuelos maternos.

D. Antonio Peña	Id.	Id.
D.a Franca Alb.z	Id.	Id.

Se bautizó en la parroquia de Castrillo

Pedro

Villaverde

Brecena — Nacimiento de José — Núm. 15

El dia quince de Ag.º de mil ochocientos cuarenta y tres
á la hora de las cuatro y media de la mañana
Barrio de Novales — cuarto
núm. —
es hijo espurio —

Padres.	Pueblo de su naturaleza.	Provincia,
Su profesion		
D.ª Josefa Ballin	Brecena	Oviedo

Abuelos paternos.

—

Abuelos maternos.

D. Pedro del Ballin — Id. — Id.
D.ª Fran.ca Valle — Id. — Id.

Se bautizó en la parroquia de Brecena

Pérez — Villaverde

Oles — Nacimiento de Ant.º Abadio José Narciso Gen.º — Núm. 16

El dia diez y seis de Ag.º de mil ochocientos cuarenta y tres
á la hora de la nueve de la mañana
Barrio de Lazones — cuarto —
núm. —
son hijos legítimos —

Padres.	Pueblo de su naturaleza.	Provincia.
D. Ant.º Batalla	Oles	Oviedo
Su profesion navegante		
D.ª Bent.ª Pedriana	Id.	Id.

Abuelos paternos.

D. Silbestre Batalla — S. Miguel — Id.
D.ª Josefa Huerta — Oles — Id.

Abuelos maternos.

D. Juan Pedriana — Id. — Id.
D.ª Ant.ª Nieves — Id. — Id.

Se bautizó en la parroquia de Oles

Pérez — Villaverde

Breceña — Nacimiento de José — Núm. 17.

El dia diez y ocho de Abr.l de mil ochocientos cuarenta y tres
á la hora de las cuatro de la tarde
Barrio de Bulado — cuarto —
núm. —
es hijo legítimo

Padres.	Pueblo de su naturaleza.	Provincia.
D. Vicente Vega	Breceña	Id.
Su profesion labrador		
D.ª Josefa Gra	Id.	Id.

Abuelos paternos.		
D. Miguel Vega	Id.	Id.
D.ª Maria Gra	Id.	Id.

Abuelos maternos.		
D. José Gra	Id.	Id.
D.ª Josefa Gonz.z	Id.	Id.

Se bautizó en la parroquia de Breceña

Pedro Ag.

Villaverde

Ambás — Nacimiento de Leocadio Inés — Núm. 18.

El dia diez y nueve de Ab.l de mil ochocientos cuarenta y tres
á la hora de las once de la mañana
Barrio de Cotrillo — cuarto —
núm. —
es hijo legítimo

Padres.	Pueblo de su naturaleza.	Provincia.
D. Benito Riano	Ambás	Oviedo
Su profesion labrador		
D.ª Benita Sopeña	Rozadas	Id.

Abuelos paternos.		
D. Antonio Riano	Ambás	Id.
D.ª M.ª Fernez	Camoca	Id.

Abuelos maternos.		
D. Ignacio Sopeña	Rozada	Id.
D.ª M.ª Sanchez	Peon	Id.

Se bautizó en la parroquia de Ambás.

Pedro G.

Villaverde

Magdalena Nacimiento de Ramona Núm. 19.

El dia veinte de Jul.o de mil ocho.tos cuar.ta y tres.
á la hora de
cuarto
núm.
es hijo legítimo.

Padres.	Pueblo de su naturaleza.	Provincia.
D. Bern.do Figaredo	Magdalena	Ovied.o
Su profesion labrador		
D.a Ma. Cortina	Vallés	Id.

Abuelos paternos.		
D. Jos. Figaredo	Mag.d	Id.
D.a Dorotea Bustio	Brecua	Id.
Abuelos maternos.		
D. Juan Cortina	Vallés	Id.
D. Ant.o Iz	Id.	Id.

Se bautizó en la parroquia de la Magdalena.

Pecrez

Olivarde

Ambás Nacimiento de Sebastian Núm. 20.

El dia veinte de Jul.o de mil ocho.tos cuar.ta y tres.
á la hora de la una de la mañana
cuarto
núm.
es hijo legítimo

Padres.	Pueblo de su naturaleza.	Provincia.
D. Bern.do Iz	Badel.o	Ovied.o
Su profesion labrador		
D.a Josefa Ballina	Ambás	Id.

Abuelos paternos.		
D. Man.l Iz	Id.	Id.
D.a Andrea Iz	Badel	Id.
Abuelos maternos.		
D. Seb.n Ballina	Ternin	Id.
D.a Bern.da Sonz	Ambás	Id.

Se bautizó en la parroquia de Ambás

Pecrez

Olivarde

Castrillo — Nacimiento de María — Núm. 21.

El dia veinte de Abril de mil ochocientos cuarenta y tres —
á la hora de las cuatro de la mañana
cuarto —
núm. —
es hijo legítimo

Padres.	Pueblo de su naturaleza.	Provincia.
D. Manuel Huelbal	Castrillo	Oviedo
Su profesion labrador		
D.ª M.ª Cuesta	id	id

Abuelos paternos.

D. Benito Huelbal	id	id
D.ª Teresa Alonso	id	id

Abuelos maternos.

D. Joaquin Cuesta	id	id
D.ª Teresa Menendez	id	id

Se bautizó en la parroquia de Castrillo.

Villaverde

Valles — Nacimiento de José — Núm. 22

El dia veinte nueve de Abril de mil ochocientos cuarenta y tres.
á la hora de las doce del dia —
cuarto —
núm. —
es hijo legítimo

Padres.	Pueblo de su naturaleza.	Provincia.
D. José Fresno	Valles	Oviedo
Su profesion labrador		
D.ª Margarita Llosa	Rales	id

Abuelos paternos.

D. José Fresno	Valles	id
D.ª Josefa Fz	id	id

Abuelos maternos.

D. Juan Llosa	Rales	id
D.ª Benita Cayado	Valles	id

Se bautizó en la parroquia de Valles.

Villaverde

Magdalena Nacimiento de José Núm. 23

El dia Ste, dos de Ln.º de mil ochoc.tos cuar.ta y tres

á la hora de

cuarto

núm.

es hijo legítimo

Padres.	Pueblo de su naturaleza.	Provincia.
D. Ramon Fuero	Oles	Oviedo
Su profesion labrador		
D.ª Rita Vitione	Magdalena	id.

Abuelos paternos.

D. Jose Fuero	Oles	id.
D.ª Maria Ponga	id.	id.

Abuelos maternos.

D. Jose Ortienes	Magd.ª	id.
D.ª Manuela Sancho	id.	id.

Se bautizó en la parroquia de la Magdalena.

Villaverde

Miraballes Nacimiento de Vicente Núm. 24.

El dia Ste, dos de Ln.º de mil ochoc.tos cuar.ta y tres

á la hora de las ocho de la noche

cuarto

núm.

es hijo legítimo

Padres.	Pueblo de su naturaleza.	Provincia.
D. Manuel Gra.	Miraballes	Oviedo
Su profesion labrador		
D.ª Ramona Robledo	id.	id.

Abuelos paternos.

D. Man.l Gra.	id.	id.
D.ª Josefa Rebero	Priesca	id.

Abuelos maternos.

D. Jose Robledo	Miraballes	id.
D.ª Jorg.ª Cotrella	id.	id.

Se bautizó en la parroquia de Miraballes.

Villaverde

Miraballes — Nacimiento de Timoteo y Paula gem. Núm. 25.

El dia 5 de quatro de Enero de mil ochocientos cuarenta y tres.
á la hora de las seis de la tarde
cuarto
núm.
es hijos legítimos.

Padres.	Pueblo de su naturaleza.	Provincia.
D. José del Freno	Abraal	Oviedo
Su profesion labrador		
D.ª Josefa Betoral	Pravia	id.

Abuelos paternos.

D. José del Freno	Abraal	id.
D.ª Fran.ca Cuelli	Pravia	id.

Abuelos maternos.

D. Fran.co Betoral	id.	id.
D.ª Cayetana Orcal	Barcelu en Ribadesella	id.

Se bautizó en la parroquia de Miraballes.

Pecoy

Villaverde

Oles — Nacimiento de Alberto Núm. 26.

El dia 10 de quatro de Enero de mil ochocientos cuarenta y tres
á la hora de las nueve de la noche
Tarones
cuarto
núm.
es hijo legítimo

Padres.	Pueblo de su naturaleza.	Provincia.
D. Ant.o Fuente	S. Miguel	Oviedo
Su profesion marinero		
D.ª Margarita Ribero	Oles	id.

Abuelos paternos.

D. Ponbio Fuente	S. Miguel	id.
D.ª Joaq.ª Gallego	id.	id.

Abuelos maternos.

D. Fran.ca Ribero	Oles	id.
D.ª Antonia Guerra	id.	id.

Se bautizó en la parroquia de Oles

Pecoy

Villaverde

Valles — Nacimiento de Vicenta — Núm. 31.

El dia 5 y siete de Ag.º de mil ochocientos cuarenta y tres
á la hora de las diez de la mañana
cuarto
núm.
es hijo legítimo

Padres.	Pueblo de su naturaleza.	Provincia.
D. Fran.co Fr.z	Siero	Ovied.
Su profesion labrador		
D.a M.a Peña	id.	id.

Abuelos paternos.		
D. Juan Fran.z	id.	id.
D.a M.a Corrana	Grandes en Cabranes.	id.
Abuelos maternos.		
D. Jose Peña	Siero	id.
D.a Manuela Queiges	Valles	id.

Se bautizó en la parroquia de Valles.

Villaverde

Peony

Villaos — Nacimiento de Fran.co Miguel M.z — Núm. 32

El dia 5 y siete de Ag.º de mil ochocientos cuarenta y tres
á la hora de las doce y media de la mañana
calle de la Herrería cuarto
núm.
es hijo legítimo.

Padres.	Pueblo de su naturaleza.	Provincia.
D. Sebastian de la Peña	Corazo en Cabranes	Ovied.
Su profesion hacendado.		
D.a M.a Eulalia Pelaez	S. Pedro	Ovied

Abuelos paternos.		
D. Jose Peña	Corazo	id.
D.a M.a Sanchez	id.	id.
Abuelos maternos.		
D. Fran.co Pelaez	Belonio en Piloña	id.
D.a Vicenta Rod.z	S. Pedro	Ovied

Se bautizó en la parroquia de Villaos

Villaverde

Peony

Quintueles — Nacimiento de Joaquin — Núm. 33

El dia 5 de ocho de Sb. de mil ochocientos cuarenta y tres
á la hora de la ocho de la mañana
cuarto
núm.
es hijo legitimo

Padres.	Pueblo de su naturaleza.	Provincia.
D. José Gonz.z	Sonió en Gijon	Oviedo
Su profesion labrador		
D.a Ramona Rea.	Quintueles	id.

Abuelos paternos.		
D. Man.l Gonz.z	Sonió	id.
D.a Teresa Blanco	id.	id.

Abuelos maternos.		
D. José Rea	Quintueles	id.
D.a Teresa Menendez	id.	id.

Se bautizó en la parroquia de Quintueles.

Villaverde

Sta. Eugenia — Nacimiento de Eugenia — Núm. 34

El dia treintaynueve de Sb. de mil ochocientos cuarenta y tres
á la hora de las cuatro de la tarde
cuarto
núm.
es hija legitima

Padres.	Pueblo de su naturaleza.	Provincia.
D. Fran.co Paulo	Sta. Eug.a	Oviedo
Su profesion labrador		
D.a Josefa Villar	id.	id.

Abuelos paternos.		
D. Juan Paulo	id.	id.
D.a Benita Valle	id.	id.

Abuelos maternos.		
D. José Villar	id.	id.
D.a Manuela Prieto	id.	id.

Se bautizó en la parroquia de Sta. Eugenia

Villaverde

Peon — Nacimiento de Manuel — Núm. 35.

El dia primero de Febro. de mil ochocientos cuarenta y tres
á la hora de las seis de la mañana
cuarto
núm.
es hijo legítimo

Padres.	Pueblo de su naturaleza.	Provincia.
D. Tomás Valdes	Peon	Oviedo.
Su profesion labrador		
D.ª Mª Ballina	id.	id.

Abuelos paternos.		
D. Pedro Valdes	id.	id.
D.ª Francª Cra	id.	id.
Abuelos maternos.		
D. Francº Ballina	id.	id.
D.ª Josefa Cual	id.	id.

Se bautizó en la parroquia de Peon.

Peon — Villaverde

Fuentes — Nacimiento de Narciso — Núm. 36.

El dia dos de Febrero de mil ochocientos cuarenta y tres
á la hora de las cuatro de la mañana
cuarto
núm.
es hijo legítimo

Padres.	Pueblo de su naturaleza.	Provincia.
D. Alonso Solares	Grases.	Oviedo.
Su profesion labrador.		
D.ª Bernª Pz	Cazanes	id.

Abuelos paternos.		
D. José Benito Solares	Fuentes	id.
D.ª Bricenta Pz	Grases.	id.
Abuelos maternos.		
D. Rodrigo Penz	Cazanes.	id.
D.ª Josefa Ballina	Tuñana.	id.

Se bautizó en la parroquia de Fuentes.

Peon — Villaverde

Quintes — Nacimiento de Mª Asuncion — Núm. 37.

El dia dos de Febro de mil ocho cientos cuarenta y tres
á la hora de las dos de la mañana
cuarto
núm.
es hijo legitimo

Padres.	Pueblo de su naturaleza.	Provincia.
D. Juan Moreda	Quintes	Oviedo
Su profesion labrador		
Dª Josefa Sra.	Villaverde	id.

Abuelos paternos.

D. Felipe Moreda	Quintes	id.
D. Mª Buzugo	id.	id.

Abuelos maternos.

D. Benito Sra	Villaverde	id.
Dª Isabel Ordiales	id.	id.

Se bautizó en la parroquia de Quintes.

Villaverde

Castiello — Nacimiento de Benito — Núm. 38.

El dia dos de Febro de mil ocho cientos cuarenta y tres
á la hora de las doce de la mañana
cuarto
núm.
es hijo legitimo.

Padres.	Pueblo de su naturaleza.	Provincia.
D. Franco Ordas	Castiello	Oviedo.
Su profesion labrador		
Dª Josefa Gonzª	id.	id.

Abuelos paternos.

D. Franco Ordas	id	id.
Dª Manuela Arebal	id.	id.

Abuelos maternos.

D. Joaqn Gonzª	Cereceda Nava	id.
D. Mª Fuente	id	id.

Se bautizó en la parroquia de Castiello.

Villaverde

Villaviciosa — Nacimiento de Ricardo M.ª — Núm. 39.

El dia dos de Febro. de mil ochoc.tos cuarenta y tres
á la hora de las cuatro de la mañana
calle del Sol — cuarto —
núm. Ocho
es hijo legítimo

Padres.	Pueblo de su naturaleza.	Provincia.
D. Mariano Dalbin	Selorio.	Oviedo
Su profesion hacendado.		
D.ª Teresa Valdes	S.ta Eulalia de Cabranes.	id.

Abuelos paternos.

D. Jose Mariano Dalbin	Villaviciosa	id.
D.ª Josefa Pando	id.	id.

Abuelos maternos.

Los marqueses del M.l Camposte	id.	id.
D. Rafael Valdes	S.ta Eul.ª de Cabranes	id.
D.ª Luisa Mones.		

Se bautizó en la parroquia de Villaviciosa

Villaverde

Peon — Nacimiento de Carlos — Núm. 40.

El dia Cuatro de Febro. de mil ochoc.tos cuar.ta y tres
á la hora de las siete y media de la mañana
Barrio de Barzana — cuarto —
núm. —
es hijo legítimo.

Padres.	Pueblo de su naturaleza.	Provincia.
D. Benito Sanchez	Candamal	Oviedo.
Su profesion labrador		
D.n Joaq.n Cost.l	Peon	id.

Abuelos paternos.

D. Ramon Diez	Candamal	id.
D.ª M.ª Riera	id.	id.

Abuelos maternos.

D. Manuel Cost.l	Peon.	id.
D.ª Josefa Piñera	id.	id.

Se bautizó en la parroquia de Peon.

Peon

Villaverde

Peon — Nacimiento de Josefa — Núm. 41.

El dia seis de Febro de mil ochoc.tos cuar.ta y tres
á la hora de las tres de la tarde
barrio del Barrau cuarto
núm.
es hijo legítimo

Padres.	Pueblo de su naturaleza.	Provincia.
D. Joaq.n Anado	Deba en Gijon	Oviedo
Su profesion labrador		
D. Felipe Acebal	Peon	id.

Abuelos paternos.		
D. Juan Anado	Deba	id.
D.a Josefa Alb.z	id.	id.

Abuelos maternos.		
D. Manuel Acebal	Peon en Gijon	id.
D.a Josefa Cott.z	Peon	id.

Se bautizó en la parroquia de Peon.

Villaverde

Cartiello — Nacimiento de Manuel — Núm. 42.

El dia siete de Febro de mil ochoc.tos cuar.ta y tres
á la hora de las ocho de la mañana
cuarto
núm.
es hijo legítimo

Padres.	Pueblo de su naturaleza.	Provincia.
D. Man.l Acebal	Cartiello	Oviedo
Su profesion labrador		
D.a Man.a Buzuego	id.	id.

Abuelos paternos.		
D. Jose Acebal	id.	id.
D.a Ant.a Valdes	id.	id.

Abuelos maternos.		
D. Man.l Buzuego	id.	id.
D.a Ant.a Alonso	id.	id.

Se bautizó en la parroquia de Cartiello.

Villaverde

Rozadas — Nacimiento de Ricardo Maria — Núm. 43.

El dia siete de Febro de mil ochocientos cuarenta y tres
á la hora de las siete de la noche
Barrio de Pinera — cuarto
núm.
es hijo legitimo

Padres.	Pueblo de su naturaleza.	Provincia.
D. José Sampedro	Rozadas	Oviedo
Su profesion labrador y carpintero		
D.ª Serafina Friera	id	id
Abuelos paternos.		
D. Domingo Sampedro	id	id
D.ª M.ª Sampedro	id	id
Abuelos maternos.		
D. Juan Pedro Friera	id	id
D.ª Josefa Solares	Nievares	id

Se bautizó en la parroquia de Rozadas.

Villaverde

Pedro

Villaviciosa — Nacimiento de Amaro — Núm. 44.

El dia ocho de Febro de mil ochocientos cuarenta y tres
á la hora de las ocho de la mañana
Calle del Agua — cuarto
núm.
es hijo legitimo

Padres.	Pueblo de su naturaleza.	Provincia.
D. Luis Alonso	Villaviciosa	Oviedo
Su profesion sastre		
D.ª Benita Porachega	Lastres en Colunga	id
Abuelos paternos.		
D. Fabian Alonso	S. Eudoro de Oviedo	id
D.ª Juana Menendez	S. Martin de Ostras	id
Abuelos maternos.		
D. Luis Porachega	Liorna	Italia
D.ª Josefa Villa	Lastres	Oviedo

Se bautizó en la parroquia de

Villaverde

Pedro

S. Vicente — Nacimiento de Joaquin — Núm. 45.

El dia nueve de Febrero de mil ochocientos cuarenta y tres
á la hora de las nueve y media de la mañana
Barrio fuera el Carro — cuarto —
núm. —
es hijo legítimo

Padres.	Pueblo de su naturaleza.	Provincia.
D. Ramon Bonera	Mirad	Oviedo
Su profesion jornalero		
D.ª Josefa Mieres	S. Justo	id.

Abuelos paternos.		
D. Antonio Bonera	Mirad	id.
D.ª Maria Luego	Cardo	id.

Abuelos maternos.		
D. Miguel Mieres	S. Justo	id.
D.ª Josefa Cuesta	id.	id.

Se bautizó en la parroquia de S. Vicente

Villaverde

Quintes — Nacimiento de Escolástica — Núm. 46

El dia diez de Febrero de mil ochocientos cuarenta y tres
á la hora de las nueve de la mañana
cuarto —
núm.
es hijo legítimo

Padres.	Pueblo de su naturaleza.	Provincia.
D. Manuel Miranda	Cortello	Oviedo
Su profesion labrador		
D.ª Teresa Cuesta	S. Justo	id.

Abuelos paternos.		
D. Felipe Suarez	id.	id.
D.ª Josefa Cuesta	id.	id.

Abuelos maternos.		
D. Juan Miranda	Cortello	id.
D.ª Maria Mieres	id.	id.

Se bautizó en la parroquia de Quintes

Villaverde

La Llera — Nacimiento de María del Socorro — Núm. 47

El dia once de Febrero de mil ochocientos cuarenta y tres.
á la hora de las doce del dia
cuarto
núm.
es hijo legítimo

Padres.	Pueblo de su naturaleza.	Provincia.
D. José Rayguero	Llera	Oviedo.
Su profesion labrador	Id.	Id.
D.ª Josefa Llera		Id.
Abuelos paternos.		
D. Ramon Rayguero	Id.	Id.
D.ª María Lozoi	Id.	Id.
Abuelos maternos.		
D. Fran.co Llera	Id.	Id.
D.ª Ant.a Martz	Id.	Id.

Se bautizó en la parroquia de la Llera

Villaverde

Pecoy

Armaudi — Nacimiento de José María — Núm. 48

El dia doce de Febrero de mil ocho.tos cuarenta y tres
á la hora de la nueve de la mañana
Barrio de Alvaro
cuarto
núm.
es hijo legítimo

Padres.	Pueblo de su naturaleza.	Provincia.
D. Antonio Gonz.z	Bedoro en Llanes	Oviedo.
Su profesion labrador	S. Justo	Id.
D.ª Benita Peruz		
Abuelos paternos.		
D. Santos Gonz.z	Bedoro	Id.
D.ª Josefa Portelon	Posada	Id.
Abuelos maternos.		
D. Antonio Peruz	Nieves	Id.
D.ª Teresa Cuesto	S. Justo	Id.

Se bautizó en la parroquia de Armaudi

Villaverde

Pecoy

S. Vicente Nacimiento de Bernardo Núm. 49

El dia trece de Febrero de mil ochocientos cuarenta y tres.
á la hora de las nueve de la noche
Barrio del mercado viejo cuarto —
núm. —
es hijo de padres libres.

Padres.	Pueblo de su naturaleza.	Provincia.
D. Bern.do Miranda	Pola de Siero	Oviedo.
Su profesion Chocolatero		
D.a Teresa Castillo.	Villaui.a	id

Abuelos paternos.

D. Joaq.n Miranda	Lugo	id
D.a Margarita Miranda	Siero	id

Abuelos maternos.

D. Miguel Castillo	Infiesto	id
D.a Ter.a Miranda	Villaui.a	id

Se bautizó en la parroquia de S. Vicente

Pérez

Villaverde

Arbás Nacimiento de Angela Núm. 50

El dia catorce de Febrero de mil ocho.tos cuar.ta y tres
á la hora de las cuatro y media de la mañana
Barrio de Castello cuarto —
núm. —
es hijo legítima

Padres.	Pueblo de su naturaleza.	Provincia.
D. Juan Perez	Arbás	Oviedo.
Su profesion Labrador		
D.a Josefa Diego	Arbás	id

Abuelos paternos.

D. Bern.do Perez	Arbás	id
D.a Josefa Fra.	Graes	id

Abuelos maternos.

D. Fran.co Diego	Arbás	id
D.a Fran.ca Obaya	id	id

Se bautizó en la parroquia de Arbás

Pérez

Villaverde

Villaviciosa — Nacimiento de Faustina Josefa — Núm. 51.

El dia quince de Febro. de mil ochocientos cuarenta y tres.
á la hora de las once de la noche
Calle del Agua — cuarto —
núm. —
es hijo legítimo

Padres.	Pueblo de su naturaleza.	Provincia.
D. Ramon Cuerbo	Logrezana en Carreño	Oviedo.
Su profesion jornalero		
D.ª Ramona Marques	Villaviciosa	id

Abuelos paternos.

D. Antonio Cuerbo	Logrezana en Carreño	id
D.ª Luisa Gonz.ª	Quimaran en id	id

Abuelos maternos.

D. Fran.co Marques	Corda	id
D.ª M.a Tasa	Berbes en Ribadesella	id

Se bautizó en la parroquia de Villaviciosa

Cura

Villaverde

S.ta Eugenia — Nacimiento de Rosavia — Núm. 52.

El dia quince de Febro. de mil ochocientos cuarenta y tres.
á la hora de las dos de la noche
Barrio de la Reina — cuarto —
núm. —
es hijo legítimo

Padres.	Pueblo de su naturaleza.	Provincia.
D. Manuel Lozos	S.ta Eugenia	Oviedo
Su profesion labrador		
D.ª Bernarda Vallo	id	id

Abuelos paternos.

D. Juan Lozos	id	id
D.ª Antonia Peon	Salonio	id

Abuelos maternos.

D. Gabl. Valle	S.ta Eug.a	id
D.ª Josefa Rada	Pamus en Colunga	id

Se bautizó en la parroquia de S.ta Eug.a

Cura

Villaverde

Brecena — Nacimiento de José — Núm. 53

El dia quince de Febrero de mil ochocientos cuarenta y tres
á la hora de las cuatro y media de la mañana
Barrio del Cuto — cuarto —
núm. —
es hijo legítimo.

Padres.	Pueblo de su naturaleza.	Provincia.
D. Juan Fra.	Coro.	Oviedo.
Su profesion labrador		
D.ª María Perugera	Magdalena	id.

Abuelos paternos.

D. Antº Fra.	Coro.	id.
D.ª Mª Cabanas.	id.	id.

Abuelos maternos.

D. Manuel Perugera	Magdª	id.
D.ª Manuela Pierro	id.	id.

Se bautizó en la parroquia de Brecena

Villaverde

Perez

Arriero — Nacimiento de Rafael — Núm. 54.

El dia diez y seis de Febrero de mil ochocientos cuarenta y tres
á la hora de las ocho de la mañana
— cuarto —
núm. —
es hijo legítimo.

Padres.	Pueblo de su naturaleza.	Provincia.
D. Franco Moris	Castello	Oviedo
Su profesion labrador		
D.ª Rosalia Menendez	Argüero	id.

Abuelos paternos.

D. Manuel Moris.	Castello	id.

Abuelos maternos.

D. Juan Mesa	Argüero	id.
D.ª Teresa Bedriñana	id.	id.

Se bautizó en la parroquia de Argüero

Villaverde

Perez

S. Justo — Nacimiento de Generosa — Núm. 55

El dia diez y siete de Febro de mil ochocientos cuarenta y tres.
á la hora de las seis de la tarde

cuarto

núm.
es hijo legítimo

Padres.	Pueblo de su naturaleza.	Provincia.
D. Franco Fuero	Bedriñana	Oviedo
Su profesion labrador		
Dª Rita Queseño	id	id

Abuelos paternos.		
D. Franco Fuero	Argüero	id
Dª Isabel Ora	Bedriñana	id

Abuelos maternos.		
D. Manuel Queseño	S. Justo	id
Dª Maria Ribero	Arroes	id

Se bautizó en la parroquia de S. Justo

Villaverde

Pevrz

Villaviciosa — Nacimiento de Manuela — Núm. 56

El dia diez y siete de Febro de mil ochocientos cuarenta y tres
á la hora de tres de la tarde
Barrio del Puente

cuarto

núm.
es hija legítima

Padres.	Pueblo de su naturaleza.	Provincia.
D. José Cristobal	Villar	Oviedo
Su profesion labrador		
Dª Mª Cueli	Cazanes	id

Abuelos paternos.		
D. José Cristobal	Lugas	id
Dª Mariª Yguel	Bedriñana	id

Abuelos maternos.		
D. José Cueli	Cazanes	id
Dª Vicenta Rey	id	id

Se bautizó en la parroquia de Villar

Villaverde

Pevrz

Peon — Nacimiento de Maria — Núm. 57.

El dia diez y ocho de Febro de mil ochocientos cuarenta y tres.
á la hora de las diez de la mañana
Prana bernia — cuarto
núm.
es hijo legitimo

Padres.	Pueblo de su naturaleza.	Provincia.
D. Juan Piera	Peon	Id.
Su profesion labrador		
D.ª Rosa Saner	Debaen Gijon	Id.

Abuelos paternos.

D. Agustin Piera	Peon	Id.
D.ª Mar.ª Sanchez	Id.	Id.

Abuelos maternos.

Se bautizó en la parroquia de Peon

Villaverde

Caudanal — Nacimiento de Susana — Núm. 58.

El dia diez y nueve de Febro de mil ochocientos cuarenta y tres
á la hora de las cuatro de la tarde
cuarto
núm.
es hijo legitima

Padres.	Pueblo de su naturaleza.	Provincia.
D. Ramon Alo	Caudanal	Oviedo.
Su profesion labrador		
D.ª Maria Molleda	Balbomon en Gijon	Id.

Abuelos paternos.

D. Juan Alo	Caudanal	Id.
D.ª Manuela Cort.	Id.	Id.

Abuelos maternos.

D. Santiago Molleda	Balbomon en Gijon	Id.
D.ª Agustina Sanchez	Caudanal	Id.

Se bautizó en la parroquia de Caudanal

Villaverde

Cardamal — Nacimiento de Manuel — Núm. 59

El dia diez y nueve de Febrero de mil ochocientos cuarenta y tres
á la hora de las siete de la tarde
cuarto
núm.
es hijo legitimo

Padres.	Pueblo de su naturaleza.	Provincia.
D. Andres Cort.s	Cardamal	Oviedo
Su profesion labrador		
D.a Ant.a Capella		

Abuelos paternos.		
D. Fran.co Cortales		
D.a Josefa Cortales		
Abuelos maternos.		
D. Fran.co Anjielles		
D.a Josefa Anjielles	Baldomar en Pijon	

Se bautizó en la parroquia de Cardamal.

Villaverde

Pecoing

Brecena — Nacimiento de Fran.co — Núm. 60

El dia veinte de Febro. de mil ochocientos cuarenta y tres
á la hora de las dos de la mañana
cuarto
Brutas
núm.
es hijo legitimo

Padres.	Pueblo de su naturaleza.	Provincia.
D. Bent.o Vega	Brecena	Oviedo
Su profesion labrador		
D.a Teresa Oro		

Abuelos paternos.		
D. Juan Vega		
D.a Fermina Bruto		
Abuelos maternos.		
D. Jose Oro		
D.a Fran.ca Jose		

Se bautizó en la parroquia de Brecena.

Villaverde

Pecoing

Balbabarzana Nacimiento de Salvador — Núm. 61

El dia veinte y tres de Febrero de mil ochocientos cuarenta y tres
á la hora de las nueve de la mañana
Barrio de Mujeres cuarto
núm.
es hijo legítimo

Padres.	Pueblo de su naturaleza.	Provincia.
D. Manuel Perez	Balbabarzana	Oviedo
su profesion labrador		
D. Teresa Cavrera	id.	id.

Abuelos paternos.

D. Antonio Perez	id.	id.
D.ª Teresa Tuero	id.	id.

Abuelos maternos.

D. Vicente Carrera	id.	id.
D. Josefa Paul	id.	id.

Se bautizó en la parroquia de Balbabarzana

Perez — Villaverde

Quintueles Nacimiento de Manuel — Núm. 62

El dia veinte y tres de Febrero de mil ochocientos cuarenta y tres
á la hora de las cinco de la tarde
Barrio de Bodobigo cuarto
núm.
es hijo legítimo

Padres.	Pueblo de su naturaleza.	Provincia.
D. Ignacio Pelaez	Andisma en Llanes	Oviedo
su profesion labrador		
D.ª Ant.ª Prieto	id.	id.

Abuelos paternos.

D. Juan Pelaez	Andisma en id.	id.
D.ª Maria Canales	id.	id.

Abuelos maternos.

D. Mateo Prieto	Andisma en id.	id.
D.ª Josefa Diaz	id.	id.

Se bautizó en la parroquia de Quintueles.

Perez — Villaverde

Amandi — Nacimiento de Bernardo — Núm. 63

El dia vte y cinco de Febrero de mil ochoctos cuarenta y tres
á la hora de las tres de la mañana
Lugarin — cuarto —
núm. —
es hijo legítimo

Padres.	Pueblo de su naturaleza.	Provincia.
D. Santos Montoto	Amandi	Oviedo
su profesion jornalero		
D.ª Catalina Collada	id.	id.

Abuelos paternos.		
D. Lucas Montoto	id	id
D.ª Mar.ª Toral	Carreño	id

Abuelos maternos.		
D. Jose Collada	Lugás	id
D.ª Luisa Otero	Amandi	id

se bautizó en la parroquia de Amandi.

Pedrosa — Villaverde

Puentes — Nacimiento de Rita — Núm. 64.

El dia vte y cinco de Febrero de mil ochoctos cuarentaytres
á la hora de las seis de la mañana
Cecenes — cuarto —
núm. —
es hija legítima

Padres.	Pueblo de su naturaleza.	Provincia.
D. Jose Barredo	Puentes	Oviedo
su profesion labrador		
D.ª Ramona Ribero	id.	id.

Abuelos paternos.		
D. Vicente Barredo	Amandi	id.
D.ª Agueda Calle	Puentes	id.

Abuelos maternos.		
D. Manl. Ribero	id.	id.
D.ª Josefa Vega	Amandi	id.

Se bautizó en la parroquia de Puentes

Pedrosa — Villaverde

Quirites — Nacimiento de Julian — Núm. 65

El dia 18 y ocho de Febro de mil ocho cientos cuarenta y tres
á la hora de las dos de la mañana
cuarto —
núm. —
es hijo legitimo

Padres.	Pueblo de su naturaleza.	Provincia.
D. Jose Bavas	Villas	Oviedo
Su profesion labrador		
D.ª M.ª Cort.	Castrillo	D.

Abuelos paternos.		
D. Man.l Bavas	Quirites	D.
D.ª Rosa Bijon	D.	D.

Abuelos maternos.		
D. Agustin Cort.	Castrillo	D.
D.ª Teresa Anibal	D.	D.

Se bautizó en la parroquia de Quirites

Peon — Nacimiento de Angela — Núm. 66.

El dia primero de Marzo de mil ocho cientos cuarenta y tres
á la hora de la una de la noche
Barzana — cuarto —
núm. —
es hija legitima

Padres.	Pueblo de su naturaleza.	Provincia.
D. Tomas Cort.	Peon	Oviedo
Su profesion labrador		
D. Man.l Fra.	D.	D.

Abuelos paternos.		
D. Alonso Cort.	D.	D.
D.ª Josefa Pinera	D.	D.

Abuelos maternos.		
D. Bern.do Fra.	Cabones en Bijon	D.
D.ª Teresa Alb.z	Peon	D.

Se bautizó en la parroquia de Peon

Lugás — Nacimiento de Rosendo — Núm. 67.

El dia primero de Mzo. de mil ochocientos cuarenta y tres
á la hora de las siete de la mañana
cuarto
núm.
es hijo legítimo

Padres.	Pueblo de su naturaleza.	Provincia.
D. Franco Anbás	Lugás	id.
Su profesion labrador		
Dª Mª Cuadra	Cermuno	id.

Abuelos paternos.		
D. Franco Anbás	Lugás	id.
Dª Josefa Alonso	Miraballes	id.
Abuelos maternos.		
D. Juan Cuadra	Cermuno	id.
Dª Benita Cardin	Breceno	id.

Se bautizó en la parroquia de Lugás

Villaverde

Villavicaosa — Nacimiento de Rafaela Ignacia — Núm. 68.

El dia tres de Mzo. de mil ochocientos cuarenta y tres
á la hora de las dos de la tarde
Calle de la Herrería cuarto
núm.
es hija legítima

Padres.	Pueblo de su naturaleza.	Provincia.
D. Antº Mª Valbes	Villaoª	id.
Su profesion hacendado.		
Dª Petra Valbes	Cabranes	id.

Abuelos paternos.		
D. Antonio Mª Valbes	Coto de Sueiras en	Pilona id.
Dª Maria Luisa Lopez	Villafranca	Leon
Abuelos maternos.		
D. Rafael Valbes	Villaoª	id.
Dª Luisa Alonso	Prª Lad. de Cabranes	id.

Se bautizó en la parroquia de Villaoª

Villaverde

Puelles — Nacimiento de Dolores — Núm. 69.

El dia cinco de Mzo. de mil ochocientos cuarenta y tres
á la hora de las once y media de la mañana.
Ballina obscura cuarto —
núm. —
es hija natural.

Padres.	Pueblo de su naturaleza.	Provincia.
D. Mar.l Fz. Mere	Puelles	Oviedo.
Su profesion labrador		
D.a Ignacia Berros	id.	id.

Abuelos paternos.

D. Mar.l Fz.	id.	id.
D.a Josefa Mere	id.	id.

Abuelos maternos.

D. Fran.co Berros	id.	id.
D.a Vicenta Fz.	id.	id.

Se bautizó en la parroquia de Puelles.

Peñas — Villaverde

Bisto — Nacimiento de Josefa — Núm. 48.

El dia cinco de Mzo. de mil ochocientos cuarenta y tres
á la hora de las seis de la tarde
cuarto —
núm. —
es hija legítima

Padres.	Pueblo de su naturaleza.	Provincia.
D. Jose Aguera	Bisto	Oviedo.
Su profesion labrador		
D.a Ant.a Gonz.	id.	id.

Abuelos paternos.

D. Jose Aguera	id.	id.
D.a Josefa Penyeras	id.	id.

Abuelos maternos.

D. Fran.co Gonz.	id.	id.
D.a Josefa Quali	id.	id.

Se bautizó en la parroquia de el Bisto.

Peñas — Villaverde

Peon — Nacimiento de Maria — Núm. 71

El dia cinco de Mzo. de mil ochocientos cuarenta y tres
á la hora de las tres de la mañana
cuarto
núm.
es hijo legitimo

Padres.	Pueblo de su naturaleza.	Provincia,
D. Franco Cost.l	Peon	Oviedo
Su profesion labrador		
D.a Ramona Cost.l	id	id

Abuelos paternos.

D. Andres Cost.l	id	id
D.a Fran.ca Sanchez	id	id

Abuelos maternos.

D. Man.l Cost.l	id	id
D.a Ant.a Peña	id	id

Se bautizó en la parroquia de Peon.

Villaverde

Rozadas — Nacimiento de José — Núm. 72

El dia siete de Marzo de mil ochocientos cuarenta y tres
á la hora de la nueve y media de la noche
cuarto
núm.
es hijo legitimo.

Padres.	Pueblo de su naturaleza.	Provincia.
D. Santiago Sopeña	Rozadas	Oviedo
Su profesion labrador		
D.a Rita Sampedro	id	id

Abuelos paternos.

D. Juan Sopeña	Santiago de Sangonera	id
D. Josefa Cost.l	Rozadas	id

Abuelos maternos.

D. Juan Sampedro	id	id
D.a Ramona Alb.z Nova	id	id

Se bautizó en la parroquia de Rozadas.

Villaverde

Castrillo Nacimiento de Genaro Núm. 43

El dia siete de Mzo. de mil ochocientos cuarenta y tres.
á la hora de las ocho de la mañana
cuarto
núm.
es hijo legítimo

Padres.	Pueblo de su naturaleza.	Provincia.
D. José Acebal	Castrillo	Oviedo
Su profesion labrador		
D.ª Teresa Fra	Villaverde	id
Abuelos paternos.		
D. José Acebal	Castrillo	id
D.ª Ant.ª Valles	id	id
Abuelos maternos.		
D. Manuel Fra	Villaverde	id
D.ª Teresa Navo	id	id

Se bautizó en la parroquia de Castrillo

Villaverde

Villaviciosa Nacimiento de María Josefa Núm. 44

El dia siete de Mzo. de mil ochocientos cuarenta y tres
á la hora de las cuatro de la mañana
Calle del Agua cuarto
núm.
es hija legítima

Padres.	Pueblo de su naturaleza.	Provincia.
D. Felipe Alvarez	Oles	Oviedo
Su profesion labrador		
D.ª Eugenia Fra	Villaviciosa	id
Abuelos paternos.		
D. José Alvarez	Oles	id
D.ª Angela Alonso	id	id
Abuelos maternos.		
D. José Fra	Villaviciosa	id
D.ª Teresa Rey	id	id

Se bautizó en la parroquia de Villaviciosa

Villaverde

S. Vicente Nacimiento de Seberino Leonardo Núm. 75

El dia ocho de Mzo. de mil ochocientos cuarenta y tres
á la hora de las cuatro y media de la mañana
cuarto
núm.
es hijo legitimo

Padres.	Pueblo de su naturaleza.	Provincia,
D. Manl. Villar	Cardo	Oviedo
Su profesion Alguacil		
D.ª Mónica Nuero	Larstres	D.

Abuelos paternos.		
D. Bern.do Villar	Cardo	D.
D.ª Ant.ª Estrada	Selorio	D.

Abuelos maternos.		
D. Jose Nuero	D.	D.
D.ª Manuela Barrio	D.	D.

Se bautizó en la parroquia de S. Vicente

Pedro Villaverde

Castriello Nacimiento de Maria Núm. 76

El dia ocho de Mzo. de mil ochocientos cuarenta y tres
á la hora de las siete de la mañana
cuarto
núm.
es hijo legitimo

Padres.	Pueblo de su naturaleza.	Provincia.
D. Manl. Tuñeno	Castriello	Oviedo
Su profesion labrador		
D.ª Teresa Mart.z	D.	D.

Abuelos paternos.		
D. Manl. Tuñeno	D.	D.
D.ª Teresa Mart.z	Arroes	D.

Abuelos maternos.		
D. José Mart.z	Castriello	D.
D.ª Vicenta Pereda	D.	D.

Se bautizó en la parroquia de Castriello

Pedro Villaverde

S. Miguel del Mar — Nacimiento de Antonia — Núm. 77

El dia once de Mayo de mil ochocientos cuarenta y tres
á la hora de las doce de la mañana
Barrios — cuarto —
núm. —
es hija legítima

Padres.	Pueblo de su naturaleza.	Provincia.
D. Nicolas Batalla	Oles	Oviedo
Su profesion marinero		
D.ª Ant.ª del Campo	id.	id.

Abuelos paternos.		
D. Silbestre Batalla	id.	id.
D.ª Josefa Guerra	id.	id.

Abuelos maternos.		
D. Miguel Campo	id.	id.
D.ª Mag.ª Batalla	id.	id.

Se bautizó en la parroquia de S. Miguel.

Peñas — Villaverde

Peon — Nacimiento de Teresa — Núm. 78

El dia once de Mayo de mil ochocientos cuarenta y tres
á la hora de las media noche
Jonfria — cuarto —
núm. —
es hija legítima

Padres.	Pueblo de su naturaleza.	Provincia.
D. Felipe Valleano	Peon	Oviedo
Su profesion labrador		
D.ª Andrea Sta. Eug.ª	Candanal	id.

Abuelos paternos.		
D. Jose Valleano	Peon	id.
D.ª Josefa Peñas	id.	id.

Abuelos maternos.		
D. Francisco Sta. Eug.ª	Candanal	id.
D.ª Josefa Nieves	id.	id.

Se bautizó en la parroquia de Peon.

Peñas — Villaverde

S.ta Eugenia Nacimiento de Manuel Núm. 79.

El dia once de Mzo. de mil ochocientos cuarenta y tres
á la hora de las once de la mañana
cuarto
núm.
es hijo legítimo.

Padres.	Pueblo de su naturaleza.	Provincia.
D. Man.l Loyos	S.ta Eug.a	Oviedo
Su profesion labrador		
D.a Teresa Cuero	Cuero	id.

Abuelos paternos.		
D. Man.l Loyos	S.ta Eug.a	id.
D.a Teresa Valbes	id.	id.

Abuelos maternos.		
D. Juan Cuero	Noguero	id.
D.a Josefa Nava	id.	id.

Se bautizó en la parroquia de S.ta Eug.a

J. Villaverde

Secretario

S. Vicente Nacimiento de M.a de la Concepcion Núm. 80.

El dia doce de Mzo. de mil ochocientos cuarenta y tres
á la hora de las once de la noche
cuarto
Mercado viejo
núm.
es hijo legítimo

Padres.	Pueblo de su naturaleza.	Provincia.
D. Joaq.n Villaverde	Villas.n	Oviedo
Su profesion Comerciante		
D.a Alejandra Prera	Selorio	id.

Abuelos paternos.		
D. Man.l Villaverde	Villas.n	id.
D.a Teres.a Menendez	Amandi	id.

Abuelos maternos.		
D. Gaspar Ribero	Selorio	id.
D.a Ben.a Prera	Salas en Cabueñes	id.

Se bautizó en la parroquia de S. Vicente

J. Villaverde

Secretario

Valles — Nacimiento de Manuel — Núm. 81

El dia doce de Mzo. de mil ochocientos cuatro y tres
á la hora de las ocho de la mañana
cuarto —
núm. —
es hijo legítimo

Padres.	Pueblo de su naturaleza.	Provincia.
D. Juan de Coya	Valles	Oviedo
Su profesion labrador		
D.ª Josefa Sanchez	id	id
Abuelos paternos.		
D. Juan Coya	id	id
D.ª Bernarda Cortina	id	id
Abuelos maternos.		
D. Manuel Sanchez	id	id
D.ª Bern.ª Freno	id	id

Se bautizó en la parroquia de Valles

Vilaverde

Pon — Nacimiento de Sebastian — Núm. 82

El dia trece de Mzo. de mil ochocientos cuatro y tres
á la hora de la una de la noche
cuarto —
núm. —
es hijo legítimo

Padres.	Pueblo de su naturaleza.	Provincia.
D. Juan Arcano	Pon	Oviedo
Su profesion labrador		
D.ª Ramona La Llana	id	id
Abuelos paternos.		
D. Juan Arcano	id	id
D.ª Isabel Cuesta	id	id
Abuelos maternos.		
D. Ant.º La Llana	id	id
D.ª Josefa Valle	id	id

Se bautizó en la parroquia de Pon

Vilaverde

Castrillo Nacimiento de Manuel Núm. 83

El dia tres de Mzo. de mil ochocientos cuarenta y tres
á la hora de las dos de la mañana
Parroquia cuarto
núm.
es hijo legítimo

Padres.	Pueblo de su naturaleza.	Provincia,
D. Bernardo Solares	Castrillo	Oviedo.
Su profesion labrador		
D.ª Joaq.ª Ribe	id.	id

Abuelos paternos.

D. Juan Solares	id	id
D.ª Barbara Fra	id	id

Abuelos maternos.

D. Domingo Riba	Priesca	id
D.ª Barbara Faes	id	id

Se bautizó en la parroquia de Castrillo

Villaverde

Camoca Nacimiento de José Núm. 84.

El dia tres de Mzo. de mil ochocientos cuarenta y tres
á la hora de
cuarto
núm.
es hijo natural

Padres.	Pueblo de su naturaleza.	Provincia.
D. José Peral	Graces	Oviedo
Su profesion labrador		
D.ª Benita Solares	Camoca	id.

Abuelos paternos.

Abuelos maternos.

D. Juan Solares	id	id
D.ª Teresa Peon	Selorio	id.

Se bautizó en la parroquia de Camoca.

Villaverde

Coro — Nacimiento de Bonifacio — Núm. 85

El dia trece de Mzo. de mil ochocientos cuarenta y tres
á la hora de las seis de la mañana
cuarto
Cementerio
núm.
es hijo legítimo

Padres.	Pueblo de su naturaleza.	Provincia.
D. Juan Cuadra	Coro	Oviedo
Su profesion labrador		
Dª. Joaq.ª Corrales	id	id

Abuelos paternos.

D. Jose Cuadra	id	id
Dª. Agustina Gonz.	id	id

Abuelos maternos.

D. Jab.l Cabañas	Lugas	id
Dª. Ben.ta Blanco	id	id

Se bautizó en la parroquia de Coro

Quintes — Nacimiento de Benito Antonio — Núm. 86

El dia catorce de Mzo. de mil ochocientos cuarenta y tres
á la hora de las Cinco de la tarde
cuarto
núm.
es hijo legítimo

Padres.	Pueblo de su naturaleza.	Provincia.
D. Jose Moris	Quintes	Oviedo
Su profesion labrador		
Dª. Maria Alb.ª	id	id

Abuelos paternos.

D. Fran.co Moris	id	id
Dª. Teresa Burrego	id	id

Abuelos maternos.

D. Sebastian Alb.ª	id	id
Dª. Ramona Cort.l	id	id

Se bautizó en la parroquia de Quintes

S. Justo — Nacimiento de Manuel — Núm. 87.

El dia quince de Marzo de mil ochocientos cuarenta y tres
á la hora de las cinco y media de la mañana
cuarto —
núm. —
es hijo legítimo

Padres.	Pueblo de su naturaleza.	Provincia.
D. Franco Robledo	Graces	Oviedo
Su profesion labrador		
Dª Franca Meana	S. Justo	id.
Abuelos paternos.		
D. Franco Robledo	Graces	id.
Dª Teresa Valdes	id.	id.
Abuelos maternos.		
D. Manuel Meana	S. Justo	id.
Dª Isabel Palacio	id.	id.

Se bautizó en la parroquia de S. Justo

Villaverde

Brecena — Nacimiento de Bernardo — Núm. 88.

El dia quince de Marzo de mil ochocientos cuarenta y tres
á la hora de las cuatro de la mañana
Barrio de Infiesta — cuarto —
núm. —
es hijo legítimo

Padres.	Pueblo de su naturaleza.	Provincia.
D. Jose Obaya	Brecena	Oviedo
Su profesion labrador		
Dª Josefa Bento	id.	id.
Abuelos paternos.		
D. Jose Obaya	id.	id.
Dª Carida Bento	id.	id.
Abuelos maternos.		
D. Jose Bento	id.	id.
Dª Cecilia Perez	id.	id.

Se bautizó en la parroquia de Brecena

Villaverde

Bustio Nacimiento de Rafael Núm. 89

El dia quince de Abril de mil ochocientos cuarenta y tres
á la hora de las seis de la tarde
cuarto
núm.
es hijo legítimo

Padres.	Pueblo de su naturaleza.	Provincia.
D. Vicente Viñas	Bustio	Oviedo
Su profesion labrador		
D.ª Maria Pereda	Magd.ª	D.
Abuelos paternos.		
D. Juan Viñas	Bustio	D.
D.ª Josefa Moro	D.	D.
Abuelos maternos.		
D. Juan Pereda	Magd.ª	D.
D.ª Josefa Piñera	Coro	D.

Se bautizó en la parroquia de Bustio

Villaverde

Miravalles Nacimiento de Josefa Núm. 90

El dia veinte y seis de Abril de mil ochocientos cuarenta y tres
á la hora de las doce de la noche
cuarto
núm.
es hijo legítimo

Padres.	Pueblo de su naturaleza.	Provincia.
D. Juan Valdes	Miravalles	Oviedo
Su profesion labrador		
D.ª Josefa Rada	Pivierda	D.
Abuelos paternos.		
D. Juan Valdes	Miravalles	D.
D.ª M.ª Cuesta	D.	D.
Abuelos maternos.		
D. José Rada	Pivierda	D.
D.ª Rafaela Cuadrado	D.	D.

Se bautizó en la parroquia de Miravalles

Villaverde

Miravalles — Nacimiento de Ana Mª — Núm. 91.

El dia diez y seis de Mayo de mil ochocientos cuarenta y tres
á la hora de las seis de la mañana
cuarto
núm.
es hijo legítimo

Padres.	Pueblo de su naturaleza.	Provincia.
D. Ramon Alonso	Miravalles	Oviedo.
Su profesion labrador		
Dª Teresa Alonso	id.	id.

Abuelos paternos.		
D. Franco Alonso	id.	id.
Dª Teresa Diriñes	Magdª	id.

Abuelos maternos.		
D. Franco Alonso	Miravalles	id.
Dª Ygª Casamela	Posada en Colunga	id.

Se bautizó en la parroquia de Miravalles

Pedro

Villaverde

Castiello — Nacimiento de Juliana — Núm. 92.

El dia diez y ocho de Mayo de mil ochocientos cuarenta y tres
á la hora de las seis de la mañana
cuarto
núm.
es hijo legítimo

Padres.	Pueblo de su naturaleza.	Provincia.
D. Esteban Meana	Villaverde	Oviedo
Su profesion [redacted]		
Dª Joaqª Montes	Barbeda	id.

Abuelos paternos.		
D. Franco Meana	Villaverde	id.
Dª Teresa Villaverde	id.	id.

Abuelos maternos.		
D. Franco Montes	Barbeda	id.
Dª Anª Mª Nava	id.	id.

Se bautizó en la parroquia de Castiello

Pedro

Villaverde

Amandi — Nacimiento de Bernardo — Núm. 93

El dia diez y ocho de Mzo. de mil ocho.tos cuar.ta y tres
á la hora de las tres de la tarde
Barrio de Dozmes cuarto —
núm. —
es hijo legítimo

Padres.	Pueblo de su naturaleza.	Provincia.
D. Pascual Aguera	Amandi	Oviedo
Su profesion Labrador		
D.ª Josefa Fuente	Coro	d.º

Abuelos paternos.		
D. Fran.co Aguera	Amandi	d.º
D.ª Joaq.na Peña	d.º	d.º

Abuelos maternos.		
D. Fran.co Fuente	Lugás	d.º
D.ª Catalina Aubás	Coro	d.º

Se bautizó en la parroquia de Amandi.

Villaverde

Amandi — Nacimiento de José — Núm. 94

El dia diez y nueve de Mzo. de mil ocho.tos cuar.ta y tres
á la hora de las ocho de la noche
en Palacio cuarto —
núm. —
es hijo legítimo

Padres.	Pueblo de su naturaleza.	Provincia.
D. Benito Muiz	Amandi	Oviedo
Su profesion labrador		
D.ª Ant.a Pando	d.º	d.º

Abuelos paternos.		
D. Jose Muiz	d.º	d.º
D.ª Teresa Aguera	d.º	d.º

Abuelos maternos.		
D. Vicente Pando	d.º	d.º
D.ª Teresa Peña	Aguera	d.º

Se bautizó en la parroquia de Amandi

Villaverde

Rozadas — Nacimiento de Teresa — Núm. 95.

El dia diez y nueve de Nov. de mil ocho cientos cuarenta y tres
á la hora de las doce de la noche
Jabares — cuarto
núm.
es hija legítima

Padres.	Pueblo de su naturaleza.	Provincia.
D. Vicente Berros	Rozadas.	Oviedo.
Su profesion labrador		
D.ª Florentina Pidal	Tormas	id.

Abuelos paternos.		
D. José Berros	Rozadas	id.
D.ª Bárbara Poladura	id.	id.
Abuelos maternos.		
D. José Pidal	Villaverde	id.
D.ª Inés Gra.	Tormas	id.

Se bautizó en la parroquia de Rozadas.

Villaverde

Oles — Nacimiento de Teresa — Núm. 96.

El dia diez y nueve de Nov. de mil ocho cientos cuarenta y tres
á la hora de las dos de la tarde
Arzones — cuarto
núm.
es hija legítima

Padres.	Pueblo de su naturaleza.	Provincia.
D. Felipe Ribero	Oles.	Oviedo
Su profesion Marinero		
D.ª Juana Coral	id.	id.

Abuelos paternos.		
D. Basilio Ribero	id.	id.
D.ª M.ª Martino	Ribadesella	id.
Abuelos maternos.		
D. José Coral	Oles	id.
D.ª Josefa Batalla	S. Miguel	id.

Se bautizó en la parroquia de Oles.

Villaverde

Sta. Eugenia Nacimiento de Teresa Núm. 97.

El dia veintidos de Mayo de mil ocho cuarenta y tres
á la hora de tarde y media de la tarde
cuarto
núm.
es hijo legítimo

Padres.	Pueblo de su naturaleza.	Provincia.
D. Juan Freire	Sta. Eulª	Oviedo
Su profesion labrador		
Dª Mª Fra.	Id.	Id.

Abuelos paternos.

D. Franco Freire	Id.	Id.
Dª Josefa Prieto	Id.	Id.

Abuelos maternos.

D. Manl Fra.	Id.	Id.
Dª Manª Torre	Id.	Id.

Se bautizó en la parroquia de Sta. Eugenia

Villaverde

Carda Nacimiento de Dorotea Núm. 98

El dia veintidos de Mayo de mil ocho cientos cuarenta y tres
á la hora de las seis y cuarto de la tarde
cuarto
núm.
es hijo legítimo

Padres.	Pueblo de su naturaleza.	Provincia.
D. Manl Fez.	Carda	Oviedo
Su profesion labrador		
Dª Juana Valles	Calle de la Vega Oviedo	Id.

Abuelos paternos.

D. Franco Fez.	Carda	Id.
Dª Barbara Pedrayes	Tomon	Id.

Abuelos maternos.

D. Miguel Gonz. Valles	Gijon	Id.
Dª Maria Rodriguez	S. Martin de Anes Siero	Id.

Se bautizó en la parroquia de Carda

Villaverde

Castrillo — Nacimiento de Maria — Núm. 99.

El dia 5te y dos de Mzo de mil ochocientos cuarenta y tres
á la hora de las doce del dia
cuarto
núm.
es hijo Natural

Padres.	Pueblo de su naturaleza.	Provincia.
D. Agustin Arebal	Castrillo	Burgos.
Su profesion Labrador		
Dª. Barbara Moris	Peon	d.

Abuelos paternos.		
D. Benito Arebal	Castrillo	d.
Dª. Ant.ª Alonso	d.	d.
Abuelos maternos.		
D. Carlos Moris	Peon	d.
Dª. Mª. Anbarro	d.	d.

Se bautizó en la parroquia de Castrillo.

Quevedo

Peon

Puelles — Nacimiento de Benita — Núm. 100.

El dia 5te y cuatro de Mzo de mil ochocientos cuarenta y tres
á la hora de las dos de la mañana
cuarto
núm.
es hijo legítimo

Padres.	Pueblo de su naturaleza.	Provincia.
D. Manl. Pedal	Quiaia Puelles	Burgos.
Su profesion Labrador		
Dª. Josefa Benito	Puelles	d.

Abuelos paternos.		
D. Vicente Pedal	Quiaia	d.
Dª. Mª. Fresno	d.	d.
Abuelos maternos.		
D. Manl. Benito	Puelles	d.
Dª. Benita Muñoz	Anbas.	d.

Se bautizó en la parroquia de Puelles.

Quevedo

Peon

Villaverde Nacimiento de Antonio Angel Núm. 101

El dia veinte y cinco de Octubre de mil ochocientos cuarenta y tres
á la hora de las cinco de la mañana
Calle de la Herrería cuarto —
núm. —
es hijo legítimo

Padres.	Pueblo de su naturaleza.	Provincia.
D. Santiago Mart.z	Villa de Vega de Pas	Santander
Su profesion Comerciante		
D.a Brígida Oria	id	id

Abuelos paternos.		
D. Fran.co Mart.z	id	id
D.a Gaspara Oria	id	id

Abuelos maternos.		
D. Man.l Oria	id	id
D.a Dorotea Oria	id	id

Se bautizó en la parroquia de Villav.a

Villaverde

Argüero Nacimiento de Patricio, y Mr.a Gemelos Núm. 102

El dia veinte y seis de Nizo. de mil ochocientos cuar.ta y tres
á la hora de la amanecer
Barrio de la Llorraza cuarto —
núm. —
hijo legítimo

Padres.	Pueblo de su naturaleza.	Provincia.
D. Man.l Argüero	Argüo	Oviedo
Su profesion Labrador		
D.a Teresa Alv.z	id	id

Abuelos paternos.		
D. Bern.do Argüero	id	id
D.a M.a Fz.	id	id

Abuelos maternos.		
D. Jose Alv.z	id	id
D.a M.a Valdes	id	id

Se bautizó en la parroquia de Argüo

Villaverde

S. Martin del Mar Nacimiento de Dª Josefa Núm. 103

El dia 26 seis de Mzo. de mil ocho cts. cuarta y tres.
á la hora de las ocho y media de la noche
cuarto
núm.
es hija ilegitima

Padres.	Pueblo de su naturaleza.	Provincia.
Desconocido	S. Martin del Mar	id.

Su profesion
Dª Teresa Vines

Abuelos paternos.

Abuelos maternos.

D. Antonio Vines	Priesca	id
Dª Mª Fuero	S. Martin del Mar	id.

Se bautizó en la parroquia de S. Martin del Mar

Villaverde

Quintes Nacimiento de Mª de la Asunciacion Núm. 104

El dia 26 seis de Mzo. de mil ocho cts. cuarta y tres
á la hora de las cuatro de la mañana
Barrio de Sta. Ana cuarto
núm.
es hija legitima

Padres.	Pueblo de su naturaleza.	Provincia.
D. Manuel Rea	Quintes	id
Dª Mª Moris	id	id

Su profesion Labrador

Abuelos paternos.

D. Felix Rea	id	id
Dª Fran.ca Villaverde	id	id

Abuelos maternos.

D. Fran.co Moris	id	id
Dª Teresa Buznego	id	id

Se bautizó en la parroquia de Quintes

Villaverde

Aubas — Nacimiento de Antonio — Núm. 105

El dia 17 de siete de Mzo. de mil ocho cientos cuar.ta y tres
á la hora de las dos de la mañana
cuarto
núm.
es hijo legítimo de Ramón de Castillo

Padres.	Pueblo de su naturaleza.	Provincia.
D. Juan Riaño	Aubas	Oviedo
Su profesion labrador		
D.ª Benita Crespo	id.	id.

Abuelos paternos.

D. Ant.º Riaño	id.	id.
D.ª M.ª Fra.	Camoca	id.

Abuelos maternos.

D. José Crespo	Aubás	id.
D.ª Juana Fernandez	id.	id.

Se bautizó en la parroquia de Aubas.

Perez — Villaverde

Priesca — Nacimiento de Maria — Núm. 106

El dia 17 de siete de Mzo. de mil ocho cientos cuar.ta y tres
á la hora de las dos de la mañana
cuarto
núm.
es hijo legítimo

Padres.	Pueblo de su naturaleza.	Provincia.
D. Ramon Fra.	Priesca	Oviedo
Su profesion		
D.ª M.ª Blanco	id.	id.

Abuelos paternos.

D. Fran.co Fra.	id.	id.
D.ª Mar.ª Solis	Lorson	id.

Abuelos maternos.

D. Juan Blanco	Lugas	id.
D.ª Josefa Reboreo	Rales	id.

Se bautizó en la parroquia de Priesca

Perez — Villaverde

Peon — Nacimiento de Clemente — Núm. 107

El dia 5 y siete de Mayo de mil ochocientos cuarenta y tres
á la hora de las tres de la tarde
Posada — cuarto —
núm. —
es hijo legítimo

Padres.	Pueblo de su naturaleza.	Provincia.
D. Bartolomé Ortiz	Peon	Oviedo
Su profesion labrador		
D.ª Joaq.ª Alez	id	id

Abuelos paternos.		
D. Juan Ortiz	id	id
D.ª M.ª Valdes	Fuminaya en Carreño	id

Abuelos maternos.		
D. José Alez	Peon	id
D. Dem.º Gonz.ª	Villar en Alez	id

Se bautizó en la parroquia de Peon.

Villaverde

Nieves — Nacimiento de Joaquin — Núm. 108

El dia 5 y ocho de Mayo de mil ochocientos cuarenta y tres
á la hora de las tres de la mañana
— cuarto —
núm. —
es hijo legítimo

Padres.	Pueblo de su naturaleza.	Provincia.
D. José Peri	Nieves	Oviedo
Su profesion labrador		
D.ª Joaq.ª Perez	S. Justo	id

Abuelos paternos.		
D. Juan Peri	Nieves	id
D.ª Tomasa Sandobal	S. Justo	id

Abuelos maternos.		
D. Ant.º Perez	id	id
D.ª Juana Peon	id	id

Se bautizó en la parroquia de Nieves.

Villaverde

Fuentes — Nacimiento de Inés — Núm. 109

El dia 8 de Mayo de mil ochocientos cuarenta y tres
á la hora de las diez de la mañana
Barrio del Teorio cuarto —
núm. —
es hijo legítima

Padres.	Pueblo de su naturaleza.	Provincia.
D. José Fra	Coro	Id.
Su profesion Labrador		
Dª Ramona Villaverde	Toma	Id.

Abuelos paternos.		
D. Antonio Fra	Coro	Id.
Dª Teresa Muñoz	Barbeira Navadella	Id.

Abuelos maternos.		
D. Francisco Villaverde	Fuentes	Id.
D. Barbara Cuesta	Toma	Id.

Se bautizó en la parroquia de Fuentes

Villaverde

Rozadas — Nacimiento de María Dolores — Núm. 110

El dia treinta de Mayo de mil ochocientos cuarenta y tres
á la hora de las once de la noche
Barrio de S. Andres cuarto —
núm. —
es hijo legítima

Padres.	Pueblo de su naturaleza.	Provincia.
D. José Sopeña	Rozadas	Id.
Su profesion Labrador		
Dª Celestina Corral	Id.	Id.

Abuelos paternos.		
D. Juan Sopeña Nebó	Santiago de Suiego	Id.
Dª Josefa Corral	Rozadas	Id.

Abuelos maternos.		
D. José Corral	Id.	Id.
Dª Josefa Fra	Nubás	Id.

Se bautizó en la parroquia de Rozadas

Villaverde

Peon — Nacimiento de José — Núm. 111

El dia treinta de Año de Mil ochocientos cuarenta y tres.
á la hora de las diez de la mañana
Plaza Berón — cuarto
núm.
es hijo legítimo

Padres.	Pueblo de su naturaleza.	Provincia.
D. Agustin la Mesa	Peon	Oviedo
Su profesion labrador		
Dª. Mª. Cort	id	id

Abuelos paternos.

D. José la Mesa	id	id
Dª. Miguela Pelle	id	id

Abuelos maternos.

D. José Cortes	id	id
Dª. Mª. Calle	id	id

Se bautizó en la parroquia de Peon

Villaverde

Villaviciosa — Nacimiento de Mª. de la Concepcion — Núm. 112

El dia treinta de Año de mil ochocientos cuarenta y tres
á la hora de las cuatro de la tarde
Calle del Sol — cuarto
núm.
es hijo legítimo

Padres.	Pueblo de su naturaleza.	Provincia.
D. José Mujar Pedregal	Villaviciosa	Oviedo
Su profesion Prior		
D. Fran.co Lopez	Amandi	id.

Abuelos paternos.

D. José Mujar	Villaviciosa	id
D. Isabel Pedregal	Torazo en Cabranes	id

Abuelos maternos.

D. Domingo Lopez	Amandi	id
D. Josefa Ribero	id	id

Se bautizó en la parroquia de Villaviciosa

Villaverde

Rozadas — Nacimiento de José — Núm. 113

El dia primero de Abril de mil ochocientos cuarenta y tres
á la hora de las siete de la mañana
Barrio de la Iglesia — cuarto —
núm. —
es hijo legítimo

Padres.	Pueblo de su naturaleza.	Provincia.
D. José Sopeña	Rozadas	Oviedo
Su profesion labrador		
Dª Rita Sopeña	D.	D.

Abuelos paternos.

D. Fran.co Sopeña — D. — D.
Dª Fran.ca Cort.s

Abuelos maternos.

D. Fran.co Sopeña — D. — D.
Dª Josefa Diaz

Se bautizó en la parroquia de Rozadas

Pedro

Quevedo

Celada — Nacimiento de Manuel — Núm. 114.

El dia primero de Abril de mil ochocientos cuarenta y tres
á la hora de las cinco de la mañana
cuarto —
núm. —
es hijo legítimo

Padres.	Pueblo de su naturaleza.	Provincia.
D. Joaq.n Alonso	Balbabarana	Oviedo
Su profesion labrador		
Dª Josefa Crespo	D.	D.

Abuelos paternos.

D. Bern.do Alonso — D. — D.
Dª Josefa Fer.n — Puelles — D.

Abuelos maternos.

D. Fran.co Crespo — Tenice — D.
Dª Joaq.na Arroleya — Celada — D.

Se bautizó en la parroquia de Celada

Pedro

Quevedo

Brecena — Nacimiento de José — Núm. 115

El dia primero de Abril de mil ochocientos cuarenta y tres
á la hora de las seis de la noche
cuarto
núm.
es hijo legítimo

Padres.	Pueblo de su naturaleza.	Provincia,
D. Manuel Lozano	Brecena	Id.
Su profesion labrador.		
D.ª Bentura Mieres	Id.	Id.
Abuelos paternos.		
D. Gabriel Lozano	Id.	Id.
D.ª Fran.ª Iglesia	Id.	Id.
Abuelos maternos.		
D. Fran.co Mieres	Lugar	Id.
D.ª Josefa Lozano	Brecena	Id.

Se bautizó en la parroquia de Brecena.

Ulloverde

Celada — Nacimiento de Bernardo — Núm. 116.

El dia dos de Abril de mil ochocientos cuarenta y tres
á la hora de las doce de la noche
cuarto
núm.
es hijo legítimo

Padres.	Pueblo de su naturaleza.	Provincia.
D. Man.l Arenas	Celada	Id.
Su profesion labrador		
D.ª Isabel Cardin	Id.	Id.
Abuelos paternos.		
D. Man.l Arenas	Id.	Id.
D.ª Teresa Pida	Id.	Id.
Abuelos maternos.		
D. Pedro Cardin	Id.	Id.
D.ª Ascenda Cardin	Id.	Id.

Se bautizó en la parroquia de Celada

Ulloverde

Villas.ª — Nacimiento de Santos — Núm. 117

El dia tres de Abr.l de mil ochocientos cuarenta y tres
á la hora de las once de la mañana
Calle del agua — cuarto —
núm.
es hijo legítimo

Padres.	Pueblo de su naturaleza.	Provincia.
D. Dionisio de la Huerta	Villas.ª	Oviedo
Su profesión Escribiente.		
D.ª Ant.ª Peña	Amandi	D.

Abuelos paternos.		
D. Bernardo de la Huerta	Villas.ª	D.
D.ª M.ª del Cuesto	S. Roman Colloto	D.

Abuelos maternos.		
D. Manl. Peña	Castello	D.
D.ª Fran.ca Lopez	Amandi	D.

Se bautizó en la parroquia de Villas.ª

Villaverde

Argüero — Nacimiento de Andrés — Núm. 118

El dia cuatro de Abr.l de mil ochocientos cuarenta y tres
á la hora de las cuatro de la mañana
Barrio de Manzanedo — cuarto —
núm. —
es hijo legítimo

Padres.	Pueblo de su naturaleza.	Provincia.
D. Juan Mijar	Argüero	Oviedo
Su profesion labrador		
D.ª Josefa Vaca	D.	D.

Abuelos paternos.		
D. Jose Mijar	D.	D.
D.ª Fran.ca Barro	D.	D.

Abuelos maternos.		
D. Juan Vaca	D.	D.
D.ª Fran.ca Alv.z	D.	D.

Se bautizó en la parroquia de Argüero

Villaverde

Lentes — Nacimiento de Isidoro — Núm. 119.

El dia cuatro de Febr.o de mil ochocientos cuarenta y tres
á la hora de las once de la mañana
Barrio de abajo — cuarto —
núm. —
es hijo legítimo

Padres.	Pueblo de su naturaleza.	Provincia.
D. Marcelino Moris	Lentes	Oviedo
Su profesion labrador		
D.ª Josefa del Cueto	S. Cristo	D.

Abuelos paternos.

D. Benito Moris — Lentes — D.
D.ª Teresa Pisk — D. —

Abuelos maternos.

D. Jose del Cueto — S. Cristo —
D.ª Ant.ª Castrillo — D. —

Se bautizó en la parroquia de Lentes

Peoria

Villaverde

Selorio — Nacimiento de Vicente — Núm. 120.

El dia siete de Febr.o de mil ochocientos cuarenta y tres
á la hora de las seis de la mañana.
Barrio de la Bota — cuarto —
núm. —
es hijo legítimo

Padres.	Pueblo de su naturaleza.	Provincia.
D. Jose Candas	Selorio	Oviedo
Su profesion labrador		
D.ª Teresa Candas	D.	D.

Abuelos paternos.

D. Franc.o Candas — D. —
D.ª Teresa Valbiri — Lue en Colunga —

Abuelos maternos.

D. Jose Candas — Selorio — D.
D.ª Bern.ª Loy — D. —

Se bautizó en la parroquia de Selorio

Peoria

Villaverde

Selorio — Nacimiento de Ramona — Núm. 121.

El dia ocho de Abl de mil ochocientos cuarenta y tres
á la hora de las ocho de la mañana
Sta. Mera
cuarto
núm.
es hijo legítimo

Padres.	Pueblo de su naturaleza.	Provincia.
D. Domingo Bravo	Selorio	Oviedo
Su profesion labrador		
D.ª Josefa Candas	id.	id.

Abuelos paternos.

D. Man.l Bravo	id.	id.
D.ª Josefa Mart.z	id.	id.

Abuelos maternos.

D. Ben.to Candas	id.	id.
D.ª Mar.ª Alonso	id.	id.

Se bautizó en la parroquia de Selorio

Villaverde

La Llera — Nacimiento de Maria del Socorro — Núm. 122

El dia ocho de Abl de mil ochocientos cuarenta y tres
á la hora de las tres de la tarde
cuarto
núm.
es hijo legítimo

Padres.	Pueblo de su naturaleza.	Provincia.
D. Ramon Gta	Tomon	id.
Su profesion labrador		
D.ª Ma. Ygn.ª Llera	La Llera	id.

Abuelos paternos.

D. Pedro Gta.	Tomon	id.
D.ª Teresa Moñon	Miraba.l	id.

Abuelos maternos.

D. Ant.o Man.l de la Llera	Llera	id.
D.ª Fran.ca Lagrio	id.	id.

Se bautizó en la parroquia de La Llera

Villaverde

Carreñes — Nacimiento de Anastasia — Núm. 123

El dia ocho de Abril de mil ochocientos cuarenta y tres
á la hora de las siete de la tarde
Barrio de Carbonera — cuarto —
núm. —
es hijo legítimo

Padres.	Pueblo de su naturaleza.	Provincia,
D. Fran.co Muiñes	S. Justo	Oviedo
D.a Ma.a Fuero	Carreñes	

Su profesion labrador

Abuelos paternos.

D. Manl. Muiñes — S. Justo
D.a Man.a Buango — id.

Abuelos maternos.

D. Domingo Fuero — Argüero
D.a Ma.a Sanchez — Carreñes

Se bautizó en la parroquia de Carreñes

Villaverde

Carreñes — Nacimiento de Manuel — Núm. 124

El dia nueve de Abril de mil ochocientos cuarenta y tres
á la hora de las seis de la mañana
Barrio de la Carbonera — cuarto —
núm. —
es hijo legítimo

Padres.	Pueblo de su naturaleza.	Provincia.
D. Manl. Fer.z	Argüero	Oviedo
D.a Ma.a Fuero	id.	id.

Su profesion labrador

Abuelos paternos.

D. José Fer.z — id.
D.a Barbara Rodriguez — id.

Abuelos maternos.

D. Juan de Fuero — id.
D.a Ma.a Fer.z — id.

Se bautizó en la parroquia de Carreñes

Villaverde

Cella — Nacimiento de Josefa — Núm. 125.

El dia nueve de Abril de mil ochocientos cuarenta y tres
á la hora de las ocho de la noche
cuarto
núm.
es hijo legítimo.

Padres.	Pueblo de su naturaleza.	Provincia.
D. Benito Ribera	Nació en Gijon	Oviedo
Su profesion labrador		
D.ª Teresa Piñera	Deva en id	

Abuelos paternos.

D. Man.l Ribera	Cabueñes en id	
D.ª M.ª Menendez	Somió en id	

Abuelos maternos.

D. Man.l Piñera	Deva en id	
D.ª M.ª Cifuentes	Cabueñes en id	

Se bautizó en la parroquia de Cella

Pedro

Villaverde

Villaviciosa — Nacimiento de José Benito — Núm. 126

El dia diez de Abril de mil ochocientos cuarenta y tres
á la hora de las once de la mañana
calle del Abl
cuarto
núm.
es hijo legítimo

Padres.	Pueblo de su naturaleza.	Provincia.
D. Domingo Fr.z	Pudo de Oviedo	Oviedo
Su profesion Alcalde		
D.ª Nicolasa Lopez	Villaviciosa	

Abuelos paternos.

D. Domingo Ant.o Fr.z	Gijon	
D.ª Clara Sanchez	S. Juan de Oviedo	

Abuelos maternos.

D. José Lopez	Villaviciosa	
D.ª Maria Gonz.z	id	

Se bautizó en la parroquia de Villaviciosa

Pedro

Villaverde

Puelles — Nacimiento de Isabel — Núm. 127.

El dia once de Abril de mil ochocientos cuarenta y tres
á la hora de las once de la mañana
barrio de Arbazal — cuarto —
núm. —
es hijo legítimo

Padres.	Pueblo de su naturaleza.	Provincia.
D. José Benos	Puelles	Oviedo
Su profesion labrador		
D.ª Bern.ª Ceñal	d.	d.
Abuelos paternos.		
D. Sal.r Benos	d.	d.
D.ª Teresa Lozano	d.	d.
Abuelos maternos.		
D. José Ceñal	d.	d.
D.ª Teresa Cancera	d.	d.

Se bautizó en la parroquia de Puelles.

Perez

Villaverde

Puelles — Nacimiento de Orencia — Núm. 128.

El dia once de Abril de mil ochocientos cuarenta y tres
á la hora de las diez de la mañana
Bar.o de Arbazal — cuarto —
núm. —
es hijo legítimo

Padres.	Pueblo de su naturaleza.	Provincia.
D. José Benos	Puelles	Oviedo
Su profesion labrador		
D.ª Bern.ª Ceñal	d.	d.
Abuelos paternos.		
D. Sal.r Benos	d.	d.
D.ª Teresa Lozano	d.	d.
Abuelos maternos.		
D. José Ceñal	d.	d.
D.ª Teresa Cancera	d.	d.

Se bautizó en la parroquia de Puelles

Perez

Villaverde

Graces — Nacimiento de Rafael — Núm. 129

El dia doce de Abril de mil ochocientos cuarenta y tres
á la hora de las siete de la tarde

cuarto

núm.
es hijo legítimo

Padres.	Pueblo de su naturaleza.	Provincia.
D. Juan Lorada	Graces	Oviedo
Su profesion labrador		
Dª. Ramona Solares	D.	D.

Abuelos paternos.

D. Blas Lorada	Marían Salinas	Oviedo
Dª. Manuela Gonzalez	Graces	Oviedo

Abuelos maternos.

D. Jose Solares	S. Justo	D.
Dª. Mª. Balbina	Luce de Bolunga	D.

Se bautizó en la parroquia de Graces

Pedro Villaverde

Carrello — Nacimiento de Víctor — Núm. 130

El dia doce de Abril de mil ochocientos cuarenta y tres
á la hora de las ocho de la mañana

cuarto

núm.
es hijo legítimo

Padres.	Pueblo de su naturaleza.	Provincia.
D. Jose Sanchez	Carrello	Oviedo
Su profesion labrador		
Dª. Teresa Huero	Huero	D.

Abuelos paternos.

D. Antº. Sanchez	Carrello	D.
Dª. Teresa Cobian	D.	D.

Abuelos maternos.

D. Juan de Huero	Huero	D.
Dª. Isabel Huero	D.	D.

Se bautizó en la parroquia de Carrello

Pedro Villaverde

Selorio — Nacimiento de Franco — Núm. 131

El dia doce de Abril de mil ocho cientos cuarenta y tres
á la hora de las tres de la tarde
cuarto
núm.
es hijo ilegítimo

Padres.	Pueblo de su naturaleza.	Provincia.
D. Santiago Monjon	Selorio	Oviedo
Su profesion labrador		
Dª Ramona Fernandez	D.	D.

Abuelos paternos.

D. Domingo Monjon	D.	D.
Dª Josefa Marques	D.	D.

Abuelos maternos.

D. Jose Fernandez	Lomon	D.
Dª Josefa Martin	Selorio	D.

Se bautizó en la parroquia de Selorio.

Villaverde

Peoxy

Fuentes — Nacimiento de Oviedo — Núm. 132

El dia tres de Abril de mil ocho cientos cuarenta y tres
á la hora de las dos de la tarde
Ramón de Oviedo
cuarto
núm.
es hijo legítimo

Padres.	Pueblo de su naturaleza.	Provincia.
D. Franco Ribero	Fuentes	Oviedo
Su profesion labrador		
Dª Maria de la Vega	Anuandi	

Abuelos paternos.

D. Franco Ribero	Fuentes	
Dª Josefa Vega	D.	Anuandi.

Abuelos maternos.

D. Julian de la Vega	Coro	
Dª Franca Ribero	Anuandi.	

Se bautizó en la parroquia de Fuentes.

Villaverde

Cazanes — Nacimiento de José — Núm. 133

El dia trece de Abril de mil ocho cientos cuarenta y tres.
á la hora de las once de la noche
cuarto
núm. —
es hijo legítimo

Padres.	Pueblo de su naturaleza.	Provincia.
D. José Cuelli	Cazanes	Oviedo
Su profesion labrador		
D. Francisco Tor	id.	id.

Abuelos paternos.

D. José Cuelli	id.	id.
D. Clemente Rey	id.	id.

Abuelos maternos.

D. Juan Tor	Anuado	
D. Teresa Rodriguez	Cazanes	id.

Se bautizó en la parroquia de Cazanes.

Villaverde

Valles — Nacimiento de José — Núm. 134

El dia catorce de Abril de mil ocho cientos cuarenta y tres
á la hora de las seis de la tarde
cuarto
núm. —
es hijo legítimo

Padres.	Pueblo de su naturaleza.	Provincia.
D. Pedro Loyo	Valles	Oviedo
Su profesion labrador		
D. Josefa Sancher	id.	id.

Abuelos paternos.

D. José Loyo	id.	id.
D. Dª Teresa Cayado	id.	id.

Abuelos maternos.

D. Juan Sancher	id.	id.
D. Francisca Cayado	id.	id.

Se bautizó en la parroquia de Valles.

Villaverde

Miraballes — Nacimiento de Manuel — Núm. 135

El dia quince de Febrero de mil ochocientos noventa y tres
á la hora de las cuatro de la tarde
cuarto —
núm. —
es hijo legítimo

Padres.	Pueblo de su naturaleza.	Provincia.
D. José del Bremo	Miraballes	Orense
Su profesion labrador		
D.ª María Cepanes	"	"

Abuelos paternos.

D. Juan Bremo — " — "
D.ª Barbara Mujar — " — "

Abuelos maternos.

D. José Cepanes — Bruto — "
D.ª Ant.ª Cepanes — Miraballes — "

Se bautizó en la parroquia de Miraballes

Villaverde

Rozadas — Nacimiento de M.ª de los Dolores — Núm. 136

El dia quince de Febrero de mil ochocientos noventa y tres
á la hora de las tres de la tarde
cuarto —
núm. —
es hijo legítimo

Padres.	Pueblo de su naturaleza.	Provincia.
D. Fran.co Pérez	Rozadas	Orense
Su profesion labrador		
D.ª Pela Suarez	"	"

Abuelos paternos.

D. Man.l Pérez — Puelles — "
D.ª Namuna Freire — Rozadas — "

Abuelos maternos.

D. Ygn.o Suarez — " — "
D.ª M.ª Fra. Poladura — " — "

Se bautizó en la parroquia de Rozadas.

Villaverde

Nacimiento de Benito Núm. 137

El dia veinte y seis de Abril de mil ochocientos cuarenta y tres
á la hora de
cuarto
núm.
es hijo legítimo

Padres.	Pueblo de su naturaleza.	Provincia.
D. Juan Ochoa	Peon	Oviedo
Su profesion labrador		
D.ª Josefa Arcano		

Abuelos paternos.

D. Juan Ochoa
D.ª Maria Miranda — Arroes

Abuelos maternos.

D. Andres Arcano — Peon
D.ª Josefa Lozano

Se bautizó en la parroquia de Peon

Peon — Villagarde

Nacimiento de Balbina Núm. 138

El dia veinte y seis de Abril de mil ochocientos cuarenta y tres
á la hora de
Cuarto
núm.
es hijo legítima

Padres.	Pueblo de su naturaleza.	Provincia.
D. Bern.º Rivas	S. Roman de Sariego	Oviedo
Su profesion labrador		
D.ª Agu.ª Fz.	Pruelles	

Abuelos paternos.

D. Jose Cabas. — S. Roman de Sariego
D.ª Josefa Villabona — Pruelles

Abuelos maternos.

D. Jose Fz.
D.ª Ma. Canal

Se bautizó en la parroquia de Pruelles

Peon — Villagarde

Nacimiento de Josefa — Núm. 139.

El dia diez y siete de Abril de mil ochocientos cuarenta y tres
á la hora de las seis de la mañana
cuarto
núm.
es hijo legítimo

Padres.	Pueblo de su naturaleza.	Provincia.
D. José Pedrayes	Pelorio	id.
Su profesion labrador		
D.ª M.ª Cándida		

Abuelos paternos.

D. Ign.co Pedrayes.
D.ª Josefa Martiz

Abuelos maternos.

D. Juan Cundar
D.ª Ant.ª Pedrayes

Se bautizó en la parroquia de Pelorio.

Villaverde

Nacimiento de Ign.co Antonio — Núm. 140

El dia diez y siete de Abril de mil ochocientos cuarenta y tres
á la hora de las once de la mañana
cuarto
núm.
es hijo legítimo

Padres.	Pueblo de su naturaleza.	Provincia.
D. Juan Alonso	Oles	id.
Su profesion labrador		
D.ª Dominica de Fuero		

Abuelos paternos.

D. José Alonso
D.ª M.ª Rubio

Abuelos maternos.

D. Juan Fuero — Fuero
D.ª M.ª Fuero

Se bautizó en la parroquia de Oles.

Villaverde

Castillo — Nacimiento de Fabian — Núm. 161

El dia veinte y uno de Abril de mil ochocientos cuarenta y tres
á la hora de las cuatro de la mañana
cuarto
núm.
es hijo legítimo

Padres.	Pueblo de su naturaleza.	Provincia.
D. José Mecana	Villaverde	id.
Su profesion labrador		
D.ª Man.ª Suarez	Castillo	id.

Abuelos paternos.

D. Fran.co Mecana	Villaverde	id.
D.ª Teresa Villaverde	id.	id.

Abuelos maternos.

D. Benito Sebel	Castillo	id.
D.ª Ant.ª Alonso	id.	id.

Se bautizó en la parroquia de Castillo.

Pedro

Villaverde

Valles — Nacimiento de José — Núm. 162

El dia veinte y uno de Abril de mil ochocientos cuarenta y tres
á la hora de las ocho de la mañana
cuarto
núm.
es hijo legítimo

Padres.	Pueblo de su naturaleza.	Provincia.
D. Fran.co Mecana	Arecena	id.
Su profesion labrador		
D.ª Mat.ª Loyos	Setil	id.

Abuelos paternos.

D. José de la Mecana	Arecena	id.
D.ª Rosalia Vallejo	id.	id.

Abuelos maternos.

D. Alonso Loyos	Setil	id.
D.ª Isabel Loyos	id.	id.

Se bautizó en la parroquia de Valles.

Pedro

Villaverde

S. Miguel — Nacimiento de María del Socorro — Núm. 143

El dia 18 de Junio de 1841 de mil ochocientos cuarenta y tres
á la hora de la una de la tarde
cuarto
núm.
es hijo ilegítimo

Padres.	Pueblo de su naturaleza.	Provincia.
D. Cayetano Batalla	Id.	id.
Su profesion maniero.		
D.ª María Batalla	S. Miguel	

Abuelos paternos.

D. José Batalla	Id.	
D.ª María Gil	id.	id.

Abuelos maternos.

D. Juan Batalla	S. Miguel	id.
D.ª Josefa Musero	id.	id.

Se bautizó en la parroquia de S. Miguel

Villaverde

Valles — Nacimiento de José — Núm. 144

El dia 18 de Junio de 1841 de mil ochocientos cuarenta y tres
á la hora de las siete de la mañana
cuarto
núm.
es hijo legítimo

Padres.	Pueblo de su naturaleza.	Provincia.
D. Juan Llora	Valles	id.
Su profesion labrador	Viñas de labranza	id.
D.ª Ramona Perez		

Abuelos paternos.

D. Juan Llora	Valles	id.
D.ª Josefa Perez	id.	id.

Abuelos maternos.

D. Juan Perez	Viñas de Cabo	id.
D.ª Martina Josefa Perez	id.	id.

Se bautizó en la parroquia de Valles

Villaverde

La Llera — Nacimiento de María del Carmen — Núm. 115

El dia 5 y 20 de Abril de mil ochocientos cuarenta y tres
á la hora de las ocho de la noche
cuarto
núm.
es hijo legítimo

Padres.	Pueblo de su naturaleza.	Provincia.
D. José Paulo	La Llera	Oviedo
Su profesion labrador		
D. Josefa Valle	id	id

Abuelos paternos.

D. Franco Paulo	Sto Eug.o	id
Dª Josefa Gta.	La Llera	id

Abuelos maternos.

D. Felipe Valle	id	id
D. Josefa Villar	id	id

Se bautizó en la parroquia de la Llera.

Villaverde

Nievares — Nacimiento de Ignacio — Núm. 116

El dia 5 y 20 de Abril de mil ochocientos cuarenta y tres
á la hora de las tres de la mañana
cuarto
núm.
es hijo legítimo

Padres.	Pueblo de su naturaleza.	Provincia.
D. Camilo Paladino	Nievares	Oviedo
Su profesion labrador		
Dª María Rendueles	id	id

Abuelos paternos.

D. Franco Paladino	id	id
Dª Josefa Iz.	id	id

Abuelos maternos.

D. Franco Rendueles	id	id
Dª Teresa Amado	id	id

Se bautizó en la parroquia de Nievares.

Villaverde

Carenes — Nacimiento de Manuel — Núm. 147

El dia Veintitres de Abril de mil ochocientos cuarenta y tres
á la hora de las seis de la tarde
cuarto
núm.
es hijo legítimo

Padres.	Pueblo de su naturaleza.	Provincia.
D. Vicente Toral	Carenes	Oviedo
Su profesion labrador		
Dª Teresa Vidal	id	id

Abuelos paternos.

D. Juan Toral	id	id
Dª Isabel Cueto	id	id

Abuelos maternos.

D. Juan Vidal	Higuero	id
Dª Josefa Moris	Carenes	id

Se bautizó en la parroquia de Carenes

Peñas

Villaverde

Ves — Nacimiento de Mª de la Concepcion — Núm. 148

El dia Veinticuatro de Abril de mil ochocientos cuarenta y tres
á la hora de las once de la noche
cuarto
núm.
es hija legítima

Padres.	Pueblo de su naturaleza.	Provincia.
D. Ramon Perez	Lantueles	Oviedo
Su profesion labrador		
Dª Teresa Nuero	Llovera	id

Abuelos paternos.

D. Ramon Pez	Lantueles	id
Dª Maria Vez	id	id

Abuelos maternos.

D. Pedro Nuero	Llovera	id
Dª Teresa Mena	L. Mastrio del Mar	id

Se bautizó en la parroquia de Ves.

Peñas

Villaverde

Carreñes — Nacimiento de Emilio — Núm. 149

El dia veinte y cuatro de Abril de mil ochocientos cuarenta y tres
á la hora de las once de la noche
cuarto
núm.
es hijo legítimo

Padres.	Pueblo de su naturaleza.	Provincia.
D. Fran.co Sabater	Carreñes	Oviedo
Su profesion labrador		
D.a Maria Fra	Argüero	D.

Abuelos paternos.

D. Juan Sanchez — Carreñes
D.a Josefa Zonal — D.o

Abuelos maternos.

D. Bautista Fra — Coro — D.o
D.a Josefa Fra — Argüero — D.o

Se bautizó en la parroquia de Carreñes

Villaverde

Grao — Nacimiento de Leandro — Núm. 150

El dia veinte y cuatro de Abril de mil ochocientos cuarenta y tres
á la hora de las cinco de la mañana
cuarto
núm.
es hijo legítimo

Padres.	Pueblo de su naturaleza.	Provincia.
D. Luis Fe	Cazanes	Oviedo
Su profesion Carpintero		
D.a Ramona Barcena	Grao	D.

Abuelos paternos.

D. Juan Fe — Llanera — D.o
D.a Mª Gonz.z — S. Juan de Nieva Villa — D.o

Abuelos maternos.

D. Alejandro Barcena — Grao — D.o
D.a Mª Balbin — Selorio — D.o

Se bautizó en la parroquia de Grao

Villaverde

S. Vicente — Nacimiento de Celestina — Núm. 151

El dia 1º Agosto de Abril de mil ochocientos cuarenta y tres
á la hora de las cuatro de la mañana
cuarto
núm. Demo de arriba
es hijo legítimo

Padres.	Pueblo de su naturaleza.	Provincia.
D. Man.l Miraballes	S. Vicente	Oviedo
Su profesion labrador		
D.ª Josefa Ganado	La Magdalena	id.

Abuelos paternos.		
D. Fran.co Miraballes	S. Vicente	id.
D.ª Fran.ca Iglesias	Miraballes	id.

Abuelos maternos.		
D. Fran.co Ganado	La Magd.a	id.
D.ª Bentura Seijas	Pesto	id.

Se bautizó en la parroquia de S. Vicente

Pedro Villaverde

Amandi — Nacimiento de Florentina — Núm. 152

El dia 1º Agosto de Abril de mil ochocientos cuarenta y tres
á la hora de cuatro de la mañana
cuarto
núm.
es hijo legítimo

Padres.	Pueblo de su naturaleza.	Provincia.
D. Fran.co Campa	Lugas	Oviedo
Su profesion labrador		
D.ª Ramona Bauredo	Amandi	id.

Abuelos paternos.		
D. Ramon Campa	Lugas	id.
D.ª Fran.ca Nuberas	Villanueva de Abranes	id.

Abuelos maternos.		
D. Fran.co Bauredo	Amandi	id.
D.ª Ant.ª Rodriguez	Cerezal	id.

Se bautizó en la parroquia de Amandi

Pedro Villaverde

Villa — Nacimiento de Barcarola Provincia Núm. 153

El dia 8 de Agosto de mil ochocientos cuarenta y tres
á la hora de las doce del dia
calle de la Herrería cuarto
núm.
es hijo legítimo

Padres.	Pueblo de su naturaleza.	Provincia.
D. Leonardo Bonet	Oviedo	Argel
Su profesion Maestro de Obras		
D.ª Mariana Ribero	Almaida	Oviedo

Abuelos paternos.

D. Antonio Bonet	Cartagena	Cartagena
D.ª Josefa Casas	Malaga	Malaga

Abuelos maternos.

D. Geronimo Ribero	Almaida	Oviedo
D.ª Josefa Robles	id.	id.

Se bautizó en la parroquia de Villa

Pavorf

Ozlaverde

S. Pinto — Nacimiento de Pedro Núm. 154

El dia 8 de Agosto de mil ochocientos cuarenta y tres
á la hora de las ocho de la mañana
Alforque cuarto
núm.
es hijo legítimo

Padres.	Pueblo de su naturaleza.	Provincia.
D. Benito Fuero	Alegueros	Oviedo
Su profesion labrador		
D.ª Teresa Villarroa	S. Pinto	id.

Abuelos paternos.

D. Juan Fuero	Alegueros	id.
D.ª Josefa Morales	id.	id.

Abuelos maternos.

D. Juan Villarroa	S. Pinto	id.
D.ª Teresa Pinto	id.	id.

Se bautizó en la parroquia de S. Pinto

Pavorf

Ozlaverde

Quintes — Nacimiento de Felipe Santiago — Núm. 155.

El dia primero de Mayo de mil ochocientos cuarenta y tres
á la hora de las once de la mañana
cuarto
núm.
es hijo legítimo

Padres.	Pueblo de su naturaleza.	Provincia.
D. Juan Pedal	Quintes	Oviedo
Dª Josefa Valle		

Su profesion labrador

Abuelos paternos.

D. Fran.co Pedal — Id.
Dª Maria Arango — Id.

Abuelos maternos.

D. Tomas Valle — Id.
Dª Maria Menendez — Quintes

Se bautizó en la parroquia de Quintes

Ovanda

Pueles — Nacimiento de Vicenta — Núm. 156

El dia primero de Mayo de mil ochocientos cuarenta y tres
á la hora de las cinco de la tarde
Arbazal
cuarto
núm.
es hijo legítimo

Padres.	Pueblo de su naturaleza.	Provincia.
D. Fran.co Vez	Pueles	Oviedo
Dª Patricia Jemes		

Su profesion labrador

Abuelos paternos.

D. Greg.o Vez — Id.
Dª Ma Peon — Id.

Abuelos maternos.

D. Vicente Vez — Id.
Dª Isabel Jemes — Id.

Se bautizó en la parroquia de Pueles.

Ovanda

Peon — Nacimiento de Mariana — Núm. 157.

El dia dos de Mayo de mil ochocientos noventa y tres
á la hora de las tres de la tarde
cuarto
núm.
es hija legítima.

Padres.	Pueblo de su naturaleza.	Provincia.
D. Andres Gra	Peon	Oviedo
Su profesion labrador		
D.ª Teresa Lavandera	D.	D.

Abuelos paternos.

D. Franco Gra | D. | D.
D.ª Josefa Sandier | D. | D.

Abuelos maternos.

D. Juan Lavandera | D. | D.
D.ª Mª Alo.ª | D. | D.

Se bautizó en la parroquia de Peon.

Villaverde

Peon — Nacimiento de Manuel — Núm. 158

El dia cuatro de Mayo de mil ochocientos noventa y tres
á la hora de las seis de la mañana
cuarto
núm.
es hijo legítimo.

Padres.	Pueblo de su naturaleza.	Provincia.
D. Eusebio Rodriguez	Peon	Oviedo
Su profesion labrador		
D.ª Maximina Ocha	D.	D.

Abuelos paternos.

D. Ignacio | D. | D.
D.ª Juana Rubier | D. | D.

Abuelos maternos.

D. Jose Ocha | D. | D.
D.ª Josefa Alo.ª | D. | D.

Se bautizó en la parroquia de Peon

Villaverde

Rozadas

Nacimiento de Bernardino

Núm. 159.

El dia cuatro de Mayo de mil ochocientos cuarenta y tres
á la hora de las cuatro de la mañana
cuarto
núm.
es hijo legítimo

Padres.	Pueblo de su naturaleza.	Provincia.
D. Benito Díaz	Rozadas	Oviedo
Su profesion labrador		
D.ª Rosa Menendez		

Abuelos paternos.

D. Jerónimo Díaz
D.ª Vicenta Loredo

Abuelos maternos.

D. José Menendez
D.ª Bárbara Poladura

Se bautizó en la parroquia de Rozadas

Pedro

Villaverde

Rales

Nacimiento de Benito

Núm. 160.

El dia cinco de Mayo de mil ochocientos cuarenta y tres
á la hora de las doce de la mañana
cuarto
núm.
es hijo legítimo

Padres.	Pueblo de su naturaleza.	Provincia.
D. Pedro Llera	Rales	Oviedo
Su profesion labrador		
D.ª Josefa Cavia	Vivienda en Colunga	

Abuelos paternos.

D. Juan Llera — Rales
D.ª Ben.ª de Cagal — Valdés

Abuelos maternos.

D. José Cavia — Vivienda
D.ª M.ª Rada

Se bautizó en la parroquia de Rales

Pedro

Villaverde

Selorio

Nacimiento de Sabina

Núm. 161.

El dia seis de Mayo de mil ocho.cientos cuarenta y tres
á la hora de las cinco de la mañana

cuarto

núm.
es hijo legítimo

Padres.	Pueblo de su naturaleza.	Provincia.
D. Juan Velasco	Mirabelles	id.
Su profesion labrador		
D.ª Dem.ª Alonso	Selorio	id.

Abuelos paternos.

D. Dem.º Velasco	id.	id.
D.ª Fran.ª Mayor	id.	id.

Abuelos maternos.

D. Vicente Alonso	id.	id.
D.ª Catalina Bueno	S. Miguel	id.

Se bautizó en la parroquia de Selorio

Berruy.

Quiroga

Tornon

Nacimiento de Maria Teresa

Núm. 162

El dia seis de Mayo de mil ocho.cientos cuarenta y tres
á la hora de las dos de la tarde

cuarto

núm.
es hijo legítimo

Padres.	Pueblo de su naturaleza.	Provincia.
D. José Riba	Tornon	id.
Su profesion labrador		
D.ª Ma.ª Gra.	id.	id.

Abuelos paternos.

D. Fran.º Riba	id.	id.
D.ª Teresa Llera	La Llera en Coluga	id.

Abuelos maternos.

D. Pedro Gra.	Tornon	id.
D.ª Teresa Mayor	Mirabelles	id.

Se bautizó en la parroquia de Tornon.

Berruy.

Quiroga

Leon

Nacimiento de Josefa

Núm. 163

El dia siete de Mayo de mil ochocientos cuarenta y tres
á la hora de las seis de la mañana
cuarto
núm.
es hijo legítimo

Padres.	Pueblo de su naturaleza.	Provincia.
D. Martin Sanchez	Leon	id.
D.ª Rosa id.	id.	id.

Su profesion labrador

Abuelos paternos.

D. Fran.co Sanchez
D.ª Josefa Suarez

Abuelos maternos.

D. Fran.co Fra.
D.ª Josefa Sanchez

Se bautizó en la parroquia de Leon.

Villaverde

Puelles

Nacimiento de Juan

Núm. 164.

El dia diez de Mayo de mil ochocientos cuarenta y tres
á la hora de las cinco de la tarde
cuarto
de la Rivera
núm.
es hijo legítimo

Padres.	Pueblo de su naturaleza.	Provincia.
D. Ant.o Diaz	Puelles	id.
D.ª Maria Mera		

Su profesion labrador

Abuelos paternos.

D. Juan Fra.
D.ª Manuela Diaz

Abuelos maternos.

D. Juan Mera
D.ª Briana de la Lavada

Se bautizó en la parroquia de Puelles.

Villaverde

Villaviciosa — Nacimiento de Mª de la Concepc.n Luisa — Núm. 165.

El dia nueve de mayo de mil ochoc.tos cuar.ta y tres
á la hora de las siete de la mañana
cuarto
Calle del agua
núm. 29.
es hijo legitimo

Padres.	Pueblo de su naturaleza.	Provincia.
D. Pedro Peon	Villaviciosa	Oviedo
Su profesion labrador.		
Dª Mª de la Concepc.n Bernardo de Quiros	Oviedo	D.º

Abuelos paternos.

D. Pedro Peon Heredia	Villaviciosa	D.
Dª Luisa Bertera	Llanes	D.ª

Abuelos maternos.

D. Juan de Dios Bernardo de Quiros	Oviedo	D.
Dª Ygn.ª de Llanes y Cienfuegos	Oviedo	D.

Se bautizó en la parroquia de Villaviciosa

Pedro

Villaverde

Selorio — Nacimiento de Manuel — Núm. 166.

El dia nueve de mayo de mil ocho.tos cuarenta y tres
á la hora de las siete de la mañana
cuarto
núm.
es hijo legitimo

Padres.	Pueblo de su naturaleza.	Provincia.
D. Fran.co Moro	Selorio	Oviedo
Su profesion labrador		
Dª Ben.ta Cobian	D.	D.

Abuelos paternos.

D. Domingo Moro	D.	D.
Dª Rita Alber	D.	D.

Abuelos maternos.

D. Fran.co Cobian	D.	D.
Dª Ln.ª Gomez	D.	D.

Se bautizó en la parroquia de Selorio

Pedro

Villaverde

Nacimiento de Manuel — Núm. 167

El dia nueve de Mayo de mil ochocientos cuarenta y tres
á la hora de las siete de la mañana
cuarto
núm.
es hijo legítimo

Padres.	Pueblo de su naturaleza.	Provincia.
D. Pedro Pérez	Nava	id.
D. Teresa Toledo	Tineo	id.

Su profesion labrador

Abuelos paternos.

D. Juan Pérez — Nava
D.ª Maria Fernandez — id.

Abuelos maternos.

D. José Toledo — Tineo
D.ª N.ª Cuel — id.

Se bautizó en la parroquia de Navarrés

Pezoz

Villaverde

Nacimiento de Pedro — Núm. 168

El dia diez de Mayo de mil ochocientos cuarenta y tres
á la hora de las ocho de la mañana
cuarto
núm.
es hijo legítimo

Padres.	Pueblo de su naturaleza.	Provincia.
D. Manuel Pérez	Pelorio	id.
D.ª Teresa Alonso	id.	id.

Su profesion labrador

Abuelos paternos.

D. Pedro Pérez — id.
D.ª Manuela Cardos — id.

Abuelos maternos.

D. Domingo Alonso — id.
D.ª Barbara Rojo — Lastres en Cobrejo

Se bautizó en la parroquia de Pelorio

Pezoz

Villaverde

Priego — Nacimiento de Manuel — Núm. 169

El dia 1er de Mayo de mil ocho cientos y tres
á la hora de las diez de la noche
cuarto
núm.
es hijo legítimo

Padres.	Pueblo de su naturaleza.	Provincia.
D. José Prieto	Priego	id
Su profesion labrador		
D.ª Ramona Contreras	id	

Abuelos paternos.

D. Pedro Prieto
D.ª José.ª Mujica

Abuelos maternos.

D. Juan Contreras
D.ª María Estrada — Selorio

Se bautizó en la parroquia de Priego

Villaverde

Carcheles — Nacimiento de Regina — Núm. 170

El dia diez de Mayo de mil ocho cientos y tres
á la hora de las tres de la mañana
Bautizó de la Cruz
cuarto
núm.
es hijo legítima

Padres.	Pueblo de su naturaleza.	Provincia.
D. Juan Pérez	Carcheles	id
Su profesion Maestro de gran. Letras		
D.ª Rita Peon	Alcaudete	

Abuelos paternos.

D. Manuel Pérez — Carcheles
D.ª Antonia Ribera — Alcaudete

Abuelos maternos.

D. Juan Peon — Bedmar
D.ª Ramona Nava — Alcaudete

Se bautizó en la parroquia de Carcheles

Villaverde

Celada — Nacimiento de Catalina — Núm. 171

El dia diez de Mayo de mil ochocientos cuarenta y tres
á la hora de las cinco de la mañana
cuarto
núm.
es hijo legítimo

Padres.	Pueblo de su naturaleza.	Provincia.
D. Santos Fra	Celada	Oviedo
Su profesion labrador		
D.ª Ana Arenas		

Abuelos paternos.

D. Manuel Fra — Idabil
D.ª Agustina Lecayo — Celada

Abuelos maternos.

D. Andres Arenas
D.ª Teresa Villar

Se bautizó en la parroquia de Celada

Pedrosa — Villaverde

Pesa — Nacimiento de Severo — Núm. 172

El dia once de Mayo de mil ochocientos cuarenta y tres
á la hora de las tres de la tarde
cuarto
núm.
es hijo legítimo

Padres.	Pueblo de su naturaleza.	Provincia.
D. Toribio Sanchez	Pesa	Oviedo
Su profesion labrador		
D.ª Ana Mena		

Abuelos paternos.

D. Mariano Sanchez
D.ª Maria Rivas

Abuelos maternos.

D. Agustin Mena
D.ª Teresa Sanchez

Se bautizó en la parroquia de Pesa

Pedrosa — Villaverde

Selorio — Nacimiento de Fran.co — Núm. 173

El dia doce de Mayo de mil ochoc.tos cuar.ta y tres
á la hora de
cuarto
núm.
es hijo legítimo

Padres.	Pueblo de su naturaleza.	Provincia.
D. Jose Martin	Selorio	Oviedo
Su profesion labrador		
D.a Ramona Orueo	Priesca	id.

Abuelos paternos.

D. Fran.co Martin — Selorio — id.
D. Fran.co Cordero — id. — id.

Abuelos maternos.

D. Juan Orueo — Priesca — id.
D.a Mar.a Lucero — id. — id.

Se bautizó en la parroquia de Selorio.

Pevrnj

Villaverde

Quintueles — Nacimiento de Balbina — Núm. 174

El dia doce de Mayo de mil ochoc.tos cuar.ta y tres
á la hora de las diez de la mañana
cuarto
núm.
es hijo legítima

Padres.	Pueblo de su naturaleza.	Provincia.
D. Vicente	Quintueles	Oviedo
Su profesion		
D.a Rita	Graces	id.

Abuelos paternos.

D. Fran.co Fer. — Arroes — id.
D.a Mar.a Rea — Quintueles — id.

Abuelos maternos.

D. Jose Fer. — Graces — id.
D.a Benita Suarez — Cazanes — id.

Se bautizó en la parroquia de Quintueles.

Pevrnj

Villaverde

Bedriñana — Nacimiento de Rafael — Núm. 175.

El dia doce de Mayo de mil ochocientos cuarenta y tres
á la hora de las diez de la mañana
cuarto
núm.
es hijo legítimo

Padres.	Pueblo de su naturaleza.	Provincia.
D. Franco Marques	Bedriñana	Oviedo
Su profesion labrador		
D.ª Mª Senillera	Arguero	

Abuelos paternos.

D. Juan Marques — Bedriñana
D.ª Mª Senillera

Abuelos maternos.

D. Domingo Menendez — Arguero
D.ª Ventura Senra

Se bautizó en la parroquia de Bedriñana

Villaverde

Pevrez

Olei — Nacimiento de Pedro Regatado — Núm. 176.

El dia doce de Mayo de mil ochocientos cuarenta y tres
á la hora de las ocho de la mañana
Banco de Villar
cuarto
núm.
es hijo legítimo

Padres.	Pueblo de su naturaleza.	Provincia.
D. Juan Acebal	Olei	Oviedo
Su profesion labrador		
D.ª Barbara Sanfelix	Arguero	

Abuelos paternos.

D. Pedro Acebal — Olei
D.ª Mª Nieves Perez — Villiñe

Abuelos maternos.

D. Juan Sanfelix — Arguero
D.ª Villar del Moral

Se bautizó en la parroquia de Olei

Villaverde

Pevrez

Pruto — Nacimiento de Fran.co — Núm. 177

El dia trece de Mayo de mil ochocientos cuarenta y tres
á la hora de las siete de la mañana
cuarto
núm.
es hijo legítimo

Padres.	Pueblo de su naturaleza.	Provincia.
D. Bernardo Madrid	Pruto	id.
Su profesion labrador		
D.a Benita Aguera	id	id

Abuelos paternos.

D. Ben.to Madrid — id — id
D.a Josefa Lanedo — Magdalena — id

Abuelos maternos.

D. Jose Aguera — Pruto — id
D.a Josefa Benguera — id — id

Se bautizó en la parroquia de Pruto

Villaverde

Presca — Nacimiento de Manuel — Núm. 178

El dia trece de Mayo de mil ochocientos cuarenta y tres
á la hora de las once de la noche
Pumo de la vega
cuarto
núm.
es hijo legítimo

Padres.	Pueblo de su naturaleza.	Provincia.
D. Jose Lop.z	Presca	id.
Su profesion labrador		
D.a Teresa Sanchez	id	id

Abuelos paternos.

D. Jos.e Lop.z — id — id
D.a Teresa Vinuesa — id — id

Abuelos maternos.

D. Jos.e Sanchez — id — id
D.a Maria Marquez — id — id

Se bautizó en la parroquia de Presca

Villaverde

Selorio — Nacimiento de Leonor — Núm. 179.

El dia diez y siete de Mayo de mil ochocientos cuarenta y tres
á la hora de cuatro de la mañana
cuarto
núm.
es hijo legítimo

Padres.	Pueblo de su naturaleza.	Provincia.
D. Josefa Peon	Selorio	id.

Su profesion

Abuelos paternos.

Abuelos maternos.

D. Fran.co Peon
D.a Mar.a Canto — Sue en Colage

Se bautizó en la parroquia de Selorio

Villaverde

Peon

Arroes — Nacimiento de Pío — Núm. 180.

El dia diez y siete de Mayo de mil ochocientos cuarenta y tres
á la hora de las diez de la noche
cuarto
núm.
es hijo legítimo

Padres.	Pueblo de su naturaleza.	Provincia.
D. Pedro Abaya	Carrenes	Oviedo
D.a Josefa Pardo	Carrenes	id.

Su profesion labrador

Abuelos paternos.

D. Pedro Abaya — Carrenes
D.a Bernarda Castillo — S. Justo

Abuelos maternos.

D. Fran.co Pardo — Carrenes
D. Fran.co Ordeñes — Castillo

Se bautizó en la parroquia de Arroes

Villaverde

Peon

Cartiello — Nacimiento de Bernardo — Núm. 131

El dia diez y ocho de Mayo de mil ochocientos cuarenta y tres
á la hora de las ocho de la mañana
cuarto
núm.
es hijo legítimo

Padres.	Pueblo de su naturaleza.	Provincia.
D. Manuel Sanchez	Argiero	id
Su profesion labrador		
D.ª Josefa Ruiz	id	id

Abuelos paternos.

D. Pedro Sanchez — id
D.ª Josefa Loredo — id

Abuelos maternos.

D. Manuel Ruiz — id
D.ª Teresa Valber — id

Se bautizó en la parroquia de Cartiello.

Villaverde

Peon — Nacimiento de Bernardo — Núm. 132

El dia 18 de Mayo de mil ochocientos cuarenta y tres
á la hora de las doce del dia
cuarto
núm.
es hijo legítimo

Padres.	Pueblo de su naturaleza.	Provincia.
D. Tomas Valber	Peon	id
Su profesion labrador		
D.ª Isabel Sanz	Candanal	id

Abuelos paternos.

D. Jose Valber — Peon — id
D.ª Josefa Vallina — id — id

Abuelos maternos.

D. Juan Sanz — id — id
D.ª Teresa del Valle — Candanal — id

Se bautizó en la parroquia de Peon.

Villaverde

Arcaudi — Nacimiento de Celestino — Núm. 173

El dia veinte de Mayo de mil ochocientos cuarenta y tres
á la hora de las doce de la noche
cuarto
núm.
es hijo legítimo

Padres.	Pueblo de su naturaleza.	Provincia.
D. Fran.co Peña	Arcaudi	Oviedo
D.a Teresa Meana	Caranes	D.

Su profesion labrador

Abuelos paternos.

D. Ant.o Peña	Arcaudi	D.
D.a Josefa Planas	Oles	D.

Abuelos maternos.

D. Fran.co Meana	S. Martin del Mar	
D.a Manuela Rubio	Caranes	

Se bautizó en la parroquia de Arcaudi

Peñas — Villaverde

Villaviciosa — Nacimiento de Maria de la Concepcion — Núm. 174

El dia veintidos de Mayo de mil ochocientos cuarenta y tres
á la hora de las ocho de la mañana
cuarto
núm.
es hijo legítimo

Padres.	Pueblo de su naturaleza.	Provincia.
D. Angel Alv.z	Comillas	Santander
D.a Estebana Montes	Villas.a	Id.

Su profesion Emp.o

Abuelos paternos.

D. José Alv.z	Cabrales	D.
D.a Catalina Ollen	Bilbao	Id.

Abuelos maternos.

D. Luis Montes	Villas.a	Id.
D.a Juana Saez	Noble	D.

Se bautizó en la parroquia de Villas.a

Peñas — Villaverde

Rozadas — Nacimiento de José Antonio — Núm. 175

El dia 17 tres de Mayo de mil ochocientos veinte y tres
á la hora de las tres de la tarde
Villamelba — cuarto
núm.
es hijo legítimo

Padres.	Pueblo de su naturaleza.	Provincia.
D. Juan Fra. Polanco	Rozadas	id.
Su profesion labrador		
D.ª María Alba	Peon	id.

Abuelos paternos.

D. Fran.co Fra. Polanco — Rozadas — id.
D.ª María Fijo Prieto — Negrejo — Negrejo

Abuelos maternos.

D. José Alba — Peon — id.
D.ª Gerónima Fra.ª Lena — S. Claudio de Lena

Se bautizó en la parroquia de Rozadas.

Villagera

Valles — Nacimiento de Celestino — Núm. 176

El dia 17 diecisiete de Mayo de mil ochocientos veinte y tres
á la hora de las dos de la tarde
cuarto
núm.
es hijo legítimo

Padres.	Pueblo de su naturaleza.	Provincia.
D. Fran.co Rey	Bedriñana	id.
Su profesion		
D.ª Rosa Sanchez	Breña	id.

Abuelos paternos.

D. Fran.co Rey — Bedriñana — id.
D.ª Micaela Barcala — id.

Abuelos maternos.

D. J. Benavides — id.
D.ª María Sanchez — Breña

Se bautizó en la parroquia de Valles

Villaverde

Graces — Nacimiento de Casimira — Núm. 177

El dia veintiseis de Mayo de mil ochocientos cuarenta y tres
á la hora de las nueve de la mañana
cuarto
núm.
es hijo legítimo

Padres.	Pueblo de su naturaleza.	Provincia.
D. José Mieres	Graces	Oviedo
Su profesion labrador		
D.ª Barbara Cost.	D.	D.

Abuelos paternos.

D. Bto Mieres	D.	D.
D.ª Mar.ª Penayos	D.	D.

Abuelos maternos.

D. Vicente Cost.	D.	D.
D.ª Luisa Valle	D.	D.

Se bautizó en la parroquia de Graces

Villaverde

Pedro

S. Pedro — Nacimiento de Teresa Carolina — Núm. 178

El dia veinte de Mayo de mil ochocientos cuarenta y tres
á la hora de las cuatro de la mañana
cuarto
núm.
es hijo legítimo

Padres.	Pueblo de su naturaleza.	Provincia.
D. Manuel Otero	Carrillo	Oviedo
Su profesion labrador		
D.ª Agueda Carrillo	S. Pedro	

Abuelos paternos.

D. Man.l Otero	Carrillo	
D.ª Teresa Purugo	Aviles	

Abuelos maternos.

D. José Carrillo	S. Pedro	
D.ª Mar.ª Prieto	Villaviciosa	

Se bautizó en la parroquia de S. Pedro

Villaverde

Pedro

Pueles

Nacimiento de Josefa

Núm. 179

El dia ocho de Mayo de mil ochocientos cuarenta y tres
á la hora de las diez de la mañana

cuarto

núm.
es hijo legítimo

Padres.	Pueblo de su naturaleza.	Provincia.
D. Fermin Stebez	Pueles	Oviedo
Su profesion labrador		
Dª Ramona Berros	D.	D.

Abuelos paternos.

D. Fern.do Stebez — D. — D.
Dª. Maria Berros — D. — D.

Abuelos maternos.

D. Juan Berros — Rozadas — D.
Dª. Joaq.na Ludeña — D. — D.

Se bautizó en la parroquia de Pueles

Vizguerra

Rale

Nacimiento de M.ª Manuela

Núm. 180.

El dia veinte de Mayo de mil ochocientos cuarenta y tres
á la hora de las cuatro de la mañana

cuarto

núm.
es hijo legítimo

Padres.	Pueblo de su naturaleza.	Provincia.
D. José del Freno	Rale	Oviedo
Su profesion labrador		
Dª. Man.a Valdes	D.	D.

Abuelos paternos.

D. Juan del Freno — D. — D.
Dª. M.ª Lopez — D. — D.

Abuelos maternos.

D. Man.l Valdes — D. — D.
Dª. Fern.da Nebonio — D. — D.

Se bautizó en la parroquia de Rales

Villaverde

Nacimiento de [illegible] — Núm. 181

El dia veinta de Mayo de mil ochocientos cuarenta y tres
á la hora de las ocho de la tarde
cuarto
núm.
es hijo legítimo

Padres.	Pueblo de su naturaleza.	Provincia.
D. Manuel Bano	Nava	id.
Su profesion labrador		
D.ª Josefa Crespo	Grao	id.

Abuelos paternos.

D. Juan de Bano — Nava — id.
D.ª Maria Fernandez — id. — id.

Abuelos maternos.

D. José Crespo — Grao — id.
D.ª Ma.ª de Ribera — id. — id.

Se bautizó en la parroquia de Grao

Villaverde

Nacimiento de M.ª Josefa — Núm. 182

El dia veintiuno de Mayo de mil ochocientos cuarenta y tres
á la hora de las tres de la tarde
cuarto
núm.
es hijo legítimo

Padres.	Pueblo de su naturaleza.	Provincia.
D. Miguel Manrique	Arnedo	id.
Su profesion cubridor		
D.ª Josefa Mora	Logroño	id.

Abuelos paternos.

D. José Manrique — Arnedo — id.
D.ª Josefa Valle — Cuenca — id.

Abuelos maternos.

D. Carlos Mora — Logroño — id.
D.ª M.ª Arabaca — Logroño — id.

Se bautizó en la parroquia de Arnedo

Villaverde

Carreñes Nacimiento de Vitorio Núm. 183.

El dia primero de Junio de mil ocho cientos cuarenta y tres
á la hora de las diez de la mañana

cuarto

núm.
es hijo legítimo

Padres.	Pueblo de su naturaleza.	Provincia.
D. Juan Prado	Argüero	Oviedo
Su profesion labrador		
Dª María Sanchez	Carreñes	

Abuelos paternos.

D. Juan Prado — Argüero
Dª Manuela Pra

Abuelos maternos.

D. José Manuel Sanchez — Carreñes
Dª Mª del Carmen Costales

Se bautizó en la parroquia de Carreñes

Peon

Villaverde

Peon Nacimiento de Marcelino Leandro Núm. 184.

El dia primero de Junio de mil ocho cientos cuarenta y tres
á la hora de las cinco de la tarde

cuarto

núm.
es hijo legítimo

Padres.	Pueblo de su naturaleza.	Provincia.
D. José Benito Fonz. Valdes	Gijon	Oviedo
Su profesion hacendado		
Dª Carmelo Pando	Villaviciosa	

Abuelos paternos.

D. Juan Benit. Fonz. — Gijon
Dª Josefa Martin Valdes — Peon

Abuelos maternos.

D. José Posada Parga — Villaviciosa
Dª Mª Agn. de la Batini

Se bautizó en la parroquia de Peon

Peon

Villaverde

Tomon

Nacimiento de Barcena — Núm. 185

El dia tres de Junio de mil ocho cientos cuarenta y tres
á la hora de las cuatro de la tarde
cuarto
núm.
es hijo legítimo

Padres.	Pueblo de su naturaleza.	Provincia.
D. Benito Ucamar	Peon	id
Su profesion Labrador		
D.ª Celestina Suarez	Arroes	id

Abuelos paternos.

D. Pedro Ucamar	Peon	id
D.ª Narcisa Peon	Cambia	id

Abuelos maternos.

D. Agustin Suarez	Arroes	id
D.ª Rita Suarez	Corrielles	id

Se bautizó en la parroquia de Tomon

Villaverde

Pecos

Nacimiento de Maria Martin — Núm. 186

S. Miguel

El dia tres de Junio de mil ocho cientos cuarenta y tres
á la hora de las seis de la tarde
Arroes
cuarto
núm.
es hijo legítimo

Padres.	Pueblo de su naturaleza.	Provincia.
D. Narciso Estrada	S. Martin	id
Su profesion carretero		
D.ª Carmen Ribero	Oles	id

Abuelos paternos.

D. Pedro Estrada	S. Martin	id
D.ª Mª Valle	S. Miguel	id

Abuelos maternos.

D. Ruperto Ribero	id	id
D.ª Teresa Coral	id	id

Se bautizó en la parroquia de S. Miguel

Villaverde

Pecos

Arroes — Nacimiento de Arroes — Núm. 187.

El dia cinco de Junio de mil ochocientos cuarenta y tres
á la hora de las cuatro de la mañana
cuarto
núm.
es hijo legítimo

Padres.	Pueblo de su naturaleza.	Provincia.
D. Manuel Ord.s	Castiello	Oviedo
Su profesion labrador		
D.a Josefa Alb.z	Arroes	D.

Abuelos paternos.

D. Juan Ord.s — Castiello — D.
D.a Manuela Arbal — D. — D.

Abuelos maternos.

D. Luis Alb.z — Arroes — D.
D.a Rita Miranda — D. — D.

Se bautizó en la parroquia de Arroes

Pesoy

Villayerde

Villaxo — Nacimiento de Vicente — Núm. 188.

El dia cinco de Junio de mil ochocientos cuarenta y tres
á la hora de la una del dia
cuarto
núm.
es hijo ilegítimo

Padres.	Pueblo de su naturaleza.	Provincia.
Desconocido		
Su profesion		
D.a Fran.ca Montoto	Villaxo	Oviedo

Abuelos paternos.

Abuelos maternos.

D. José Montoto — D. — D.
D.a Cecilia Valdés — Llanedi — D.

Se bautizó en la parroquia de Villaxo

Pesoy

Villayerde

Villaverde — Nacimiento de Luis — Núm. 189

El dia veinte de Junio de mil ochocientos cuarenta y tres
á la hora de las tres de la tarde
Calle del Agua — cuarto —
núm. —
es hijo legítimo

Padres.	Pueblo de su naturaleza.	Provincia.
D. José Solares	Llano	Oviedo
Su profesion Jornalero		
D. Josefa Gonz.	Villav.te	id.

Abuelos paternos.

D. Fran.co Solares — Llano — id.
D.a Ros. Sierra — id. — id.

Abuelos maternos.

D.a Antonia Gonz.z — Villav.te

Se bautizó en la parroquia de Villav.te

Pedro Q.z — Villaverde

Lorente — Nacimiento de Benito — Núm. 190

El dia siete de Junio de mil ochocientos cuarenta y tres
á la hora de las dos de la madrugada
Barrio de abajo — cuarto —
núm. —
es hijo legítimo

Padres.	Pueblo de su naturaleza.	Provincia.
D. Fran.co Cort.s	Lorente	Oviedo
Su profesion Jornalero		
D.a M.a Gra.	id.	id.

Abuelos paternos.

D. Fran.co Cort.s — id. — id.
D.a Fran.ca Bruego — id. — id.

Abuelos maternos.

D. Felipe Gra. — Lendoales — id.
D.a Teresa Estrada — id. — id.

Se bautizó en la parroquia de Lorente

Pedro Q.z — Villaverde

Lumbrales Nacimiento de Maria Núm. 191

El dia siete de Junio de mil ochocientos cuarenta y tres
á la hora de las siete de la tarde
cuarto
núm.
es hijo legítimo

Padres.	Pueblo de su naturaleza.	Provincia.
D. Jose Durango	Lumbrales	id
Su profesion labrador		
D.ª Maria del Carmen Mtz	Lumbrales	id

Abuelos paternos.

D. Felipe Durango
D.ª Isabel Mtz

Abuelos maternos.

D. Manuel Mtz Lumbrales
D.ª Mª Prudencia id

Se bautizó en la parroquia de Lumbrales

Villaverde

Argujuelo Nacimiento de Mª Angeles Núm. 192

El dia seis de Junio de mil ochocientos cuarenta y tres
á la hora de las dos de la mañana
cuarto
núm.
es hijo legítimo

Padres.	Pueblo de su naturaleza.	Provincia.
D. Manuel Tiero	Argujuelo	id
Su profesion labrador		
D.ª Rita Mtz	id	id

Abuelos paternos.

D. Manuel Tiero
D.ª Manuela Tiero

Abuelos maternos.

D. Diego Mtz
D.ª Manuela Barrio

Se bautizó en la parroquia de Argujuelo

Villaverde

S. Vicente — Nacimiento de Alonso — Núm. 193

El dia ocho de Junio de mil ochocientos cuarenta y tres
á la hora de las once de la tarde
cuarto
núm.
es hijo legítimo

Padres.	Pueblo de su naturaleza.	Provincia.
D. Mariano Fz	Grao	Oviedo
Su profesion hacendado		
Dª Justa Llano	Mieres	Id.

Abuelos paternos.

D. Alonso Fernz	Grao	Oviedo
Dª Maria Olavarria	S. Justo	Id.

Abuelos maternos.

D. Cosme del Llano	Mont. de Santander	Santander
Dª Gregoria Fernandez	Mieres	Id.

Se bautizó en la parroquia de S. Vicente

Ocharte

S. Vicente — Nacimiento de Gudovo — Núm. 194

El dia nueve de Junio de mil ochocientos cuarenta y tres
á la hora de las diez de la noche
Barrio de Ma. Ana
cuarto
núm.
es hijo legítimo

Padres.	Pueblo de su naturaleza.	Provincia.
D. Francisco Fuero	Argüero	Oviedo
Su profesion labrador		
Dª Teresa Cifuentes	Lenites	Id.

Abuelos paternos.

D. Francisco Fuero	Argüero	Id.
Dª Isabel Barrera	Id.	Id.

Abuelos maternos.

D. José Cifuentes	Lenites	Id.
Dª Maria Palacio	Id.	Id.

Se bautizó en la parroquia de Lenites

Ocharte

Nacimiento de Posfo — Núm. 195

El dia nueve de Junio de mil ochocientos cuarenta y tres
á la hora de las dos de la noche
cuarto
núm.
es hijo legítimo

Padres.	Pueblo de su naturaleza.	Provincia.
D. Fran.co Cort.s	Lantueles	Oviedo
Su profesión Labrador		
D.a M.a Rodrig.z	Cozon en Gijon	D.

Abuelos paternos.

D. Cipriano Cort.s — Lantueles — D.
D. Man.a Alonso — D. — D.

Abuelos maternos.

D. Jose Rod.z — Gijon — D.
D.a Man.a Fernandez — D. — D.

Se bautizó en la parroquia de Lantueles.

Quiroz

Nacimiento de Sarita — Núm. 196

El dia nueve de Junio de mil ochocientos cuarenta y tres
á la hora de las ocho de la mañana
cuarto
núm.
es hijo legítimo

Padres.	Pueblo de su naturaleza.	Provincia.
D. Fran.co Tomas	Pedrinan	Oviedo
Su profesion		
D.a M.a Valles	Cazanes	D.

Abuelos paternos.

D. Fran.co Tomas — Pedrinan — D.
D.a Fran.ca Gra — Cazanes — D.

Abuelos maternos.

D. Jos. Valles — D. — D.
D.a M.a Pablo — D. — D.

Se bautizó en la parroquia de Pedrinan

Villaverde

Puelles — Nacimiento de Manuel — Núm. 197

El dia diez de Junio de mil ochocientos cuarenta y tres
á la hora de las cuatro de la mañana
cuarto
núm.
es hijo legítimo

Padres.	Pueblo de su naturaleza.	Provincia.
Su profesion		
D. Manuel Pidal — Labrador	Puelles	Oviedo
D.ª Benita Díaz	id.	id.

Abuelos paternos.

D. José Pidal — Villaverde — id.
D.ª Francisca [illegible] — Tonson — id.

Abuelos maternos.

D. Bernardo Díaz — Sarego nov. — id.
D. José Viña — Puelles — id.

Se bautizó en la parroquia de Puelles

Villaverde

Argüero — Nacimiento de Benito — Núm. 198

El dia once de Junio de mil ochocientos cuarenta y tres
á la hora de las tres de la mañana
cuarto
núm.
es hijo legítimo

Padres.	Pueblo de su naturaleza.	Provincia.
Su profesion		
D. José Iglesias — Labrador	S. Pedro de Cenero	Oviedo
D.ª Ramona Rod.z	Argüero	id.

Abuelos paternos.

Desconocidos

Abuelos maternos.

D. Juan Rod.z — Argüero — id.
D. Fernando Vázquez — id. — id.

Se bautizó en la parroquia de Argüero

Villaverde

S. Pedro — Nacimiento de Magdalena — Núm. 199

El dia trece de Junio de mil ocho cientos cuarenta y tres
á la hora de las tres de la mañana
cuarto
núm.
es hijo legítimo

Padres.	Pueblo de su naturaleza.	Provincia.
D. Manuel Gra	S. Pedro	Oviedo
Su profesion labrador		
D.ª Dolores Turiño		

Abuelos paternos.

D. José Gra — D. Oviedo
D.ª Isabel Perez — S. Pedro

Abuelos maternos.

D. Manuel Turiño — D.
D.ª María Rubio — Arroes

Se bautizó en la parroquia de S. Pedro

Villaverde

Breceña — Nacimiento de Tornaco — Núm. 200

El dia trece de Junio de mil ocho cientos cuarenta y tres
á la hora de las seis de la tarde
cuarto
núm.
es hijo legítimo

Padres.	Pueblo de su naturaleza.	Provincia.
D. José Rubio	Magdalena	Oviedo
Su profesion labrador		
D.ª Manuela Gonz.z	Breceña	

Abuelos paternos.

D. Manuel Rubio — Magdalena
D.ª Josefa Prieto

Abuelos maternos.

D. Ant.º Gonz.z — Breceña
D.ª Benita S. Martin

Se bautizó en la parroquia de Breceña

Villaverde

Castrillo Nacimiento de Fidalacio Núm. 201

El dia trece de Junio de mil ochocientos cuarenta y tres
á la hora de las siete de la tarde
cuarto
núm.
es hijo legítimo

Padres.	Pueblo de su naturaleza.	Provincia.
D. Manl. Valles	Castrillo	Burgos
Su profesion labrador		
D.ª Josefa Palacio	S. Justo	D.º

Abuelos paternos.

D. Francisco Valles	Castrillo	D.º
D.ª Teresa Sra	D.º	D.º

Abuelos maternos.

D. José Palacio	S. Justo	D.º
D.ª Teresa Palacio	D.º	D.º

Se bautizó en la parroquia de Castrillo

Pedro

Villaverde

Castrillo Nacimiento de María Núm. 202

El dia trece de Junio de mil ochocientos cuarenta y tres
á la hora de las once de la noche
cuarto
núm.
es hijo legítima

Padres.	Pueblo de su naturaleza.	Provincia.
D. Francisco Fdez	Castrillo	Burgos
Su profesion labrador		
D.ª Teresa Rodriguez	D.º	D.º

Abuelos paternos.

D. Francisco Fdez	D.º	D.º
D.ª Natª Arebal	D.º	D.º

Abuelos maternos.

D. Felipe Ord	D.º	D.º
D.ª M.ª Ord	D.º	D.º

Se bautizó en la parroquia de Castrillo

Pedro

Villaverde

Valles. Nacimiento de Antonia Núm. 203

El dia trece de Junio de mil ochocientos cuarenta y tres
á la hora de las ocho de la tarde
cuarto
núm.
es hijo legítimo

Padres.	Pueblo de su naturaleza.	Provincia.
D. José Guerra	Valles	Id.
Su profesion labrador		
D.ª María Sanchez	Id.	Id.

Abuelos paternos.

D. Fran.co Guerra	Id.	Id.
D.ª Damiana Tápia	Id.	Id.

Abuelos maternos.

D. Fran.co Sanchez	D. Martin Valles	Id.
D.ª Ger.ma Olera	Id.	Id.

Se bautizó en la parroquia de Valles

Villaverde

Puelles Nacimiento de Serbando Núm. 204

El dia catorce de Junio de mil ochocientos cuarenta y tres
á la hora de las cuatro de la mañana
cuarto
núm.
es hijo legítimo

Padres.	Pueblo de su naturaleza.	Provincia.
D. Fran.co Valbuena	Santiago de Sarego	Id.
Su profesion labrador		
D. Gertrudis Prado	S.n Roman de id.	Id.

Abuelos paternos.

D. Fran.co Valbuena	Santiago id.	Id.
D.ª Rosalía Rubio	Id.	Id.

Abuelos maternos.

D. José Prado	Id.	Id.
D.ª Josefa Bartian	S.n Roman de id.	Id.

Se bautizó en la parroquia de Puelles

Villaverde

Amandi — Nacimiento de Manuel — Núm. 205

El dia catorce de Junio de mil ocho cientos treinta y tres
á la hora de las cinco de la tarde
cuarto
núm.
es hijo legítimo

Padres.	Pueblo de su naturaleza.	Provincia.
D. Manuel Lopez	Villas	Oviedo
Su profesion Carpintero		
D. Ramona Quiroz	Amandi	

Abuelos paternos.

D. Bernardo Lopez — Grau
D. Ramona Ruiz — S. Vicente

Abuelos maternos.

D. Juan Cuadra — Amandi
D. Jacinta Arena — Celada

Se bautizó en la parroquia de Amandi

Villaverde

Peon — Nacimiento de Ramon — Núm. 206

El dia quince de Junio de mil ocho cientos treinta y tres
á la hora de las cinco de la mañana
cuarto
núm.
es hijo legítimo

Padres.	Pueblo de su naturaleza.	Provincia.
D. Pablo Viera	Peon	Oviedo
Su profesion		
D.ª Josefa Barbon	id	id

Abuelos paternos.

D. Jose Viera — id — id
D.ª Joaq.ª Ballon — id — id

Abuelos maternos.

D. Juan Barbon — id — id
D.ª Agustina Sanchez — id — id

Se bautizó en la parroquia de Peon

Villaverde

Pruntes — Nacimiento de Angela — Núm. 207.

El dia quince de Junio de mil ochocientos cuarenta y tres
á la hora de las dos de la tarde
cuarto
núm.
es hijo legítimo

Padres.	Pueblo de su naturaleza.	Provincia.
D. José Cardeli	Pruntes	Oviedo
D.ª Josefa Nores	D.	D.

Su profesion labrador

Abuelos paternos.

D. José Cardeli — D.
D.ª Manuela Rubiera — D.

Abuelos maternos.

D. Pedro Nores — D.
D.ª Vicenta Alvea — D.

Se bautizó en la parroquia de Pruntes

Villaverde

S. Justo — Nacimiento de Lorenzo — Núm. 208.

El dia veinte y seis de Junio de mil ochocientos cuarenta y tres
á la hora de las tres de la tarde
cuarto
núm.
es hijo legítimo

Padres.	Pueblo de su naturaleza.	Provincia.
D. José del Rey	Cerzones	Oviedo
D.ª Ramona Pérez	S. Justo	D.

Su profesion labrador

Abuelos paternos.

D. Alonso del Rey — Cerzones — D.
D.ª Josefa de Alonso — Lumbalter — D.

Abuelos maternos.

D. Manuel Pérez — S. Justo — D.
D.ª Manuela Costales — Cerzones — D.

Se bautizó en la parroquia de S. Justo

Villaverde

S. Justo — Nacimiento de Robustiano — Núm. 209

El dia veinte nueve de Junio de mil ochocientos cuarenta y tres
á la hora de las cuatro de la mañana
cuarto
núm.
es hijo legítimo

Padres.	Pueblo de su naturaleza.	Provincia.
D. Jose Palacio	S. Justo	Segovia
Su profesion labrador		
D.ª M.ª del Carmen Ordoñez	Villaverde	D.

Abuelos paternos.

D. Jose Palacio — S. Justo — D.
D.ª Barbara Bustillo — D. — D.

Abuelos maternos.

D. Jose Ordoñez — Villaverde — D.
D.ª Teresa Toral — D. — D.

Se bautizó en la parroquia de S. Justo

Villaverde

Perez

Castrillo — Nacimiento de José — Núm. 210

El dia veinte nueve de Junio de mil ochocientos cuarenta y tres
á la hora de las once de la noche
cuarto
núm.
es hijo legítimo

Padres.	Pueblo de su naturaleza.	Provincia.
D. Antonio Rodriguez	Castrillo	Segovia
Su profesion labrador		
D.ª Rosa Diez	D.	D.

Abuelos paternos.

D. Juan Rodriguez — Nieubro — D.
D.ª M.ª Gutierrez — D. — D.

Abuelos maternos.

D. Manuel Diez — Damas — D.
D.ª M.ª Rodriguez — D. — D.

Se bautizó en la parroquia de Castrillo

Villaverde

Perez

Bedriñana — Nacimiento de Mª Concepcion — Núm. 211.

El dia veintiseis de mil ochocientos cuarenta y tres
á la hora de las seis de la tarde
cuarto
núm.
es hijo legítimo

Padres.	Pueblo de su naturaleza.	Provincia.
D. Juan Cortés	Bedriñana	Oviedo
Su profesion labrador		
Dª Mª Gra.	Selorio	D.

Abuelos paternos.

D. Fabl. Cortés	Bedriñana	D.
Dª Josefa Bdal	D.	

Abuelos maternos.

D. Juan Gra.	Selorio	D.
Dª Ant. Castrillo	D.	D.

Se bautizó en la parroquia de Bedriñana

Villaverde

Amandi — Nacimiento de Teresa — Núm. 212.

El dia veintidos de Junio de mil ochocientos cuarenta y tres
á la hora de las doce del dia
cuarto
núm.
es hijo legítimo

Padres.	Pueblo de su naturaleza.	Provincia.
D. Alonso Vega	Amandi	Oviedo
Su profesion labrador		
Dª María Montoto	D.	D.

Abuelos paternos.

D. Nicolas Vega	Coro	D.
Dª Francª Ribero	Amandi	D.

Abuelos maternos.

D. Balentin Montoto	D.	D.
Dª Teres Alcoba	Coro	D.

Se bautizó en la parroquia de Amandi.

Villaverde

S. Pinto — Nacimiento de Juana — Núm. 213.

El dia 18 y tres de Junio de mil ochocientos cuarenta y tres
á la hora de las cuatro de la mañana
cuarto
núm.
es hijo legítimo

Padres.	Pueblo de su naturaleza.	Provincia.
D. José Villazon	S. Pinto	Madrid
Su profesion labrador		
D. Mª Lozano	id.	id.

Abuelos paternos.

D. Franco Villazon — id.
D.ª Teresa Cueto — id.

Abuelos maternos.

D. Manl. Lozano — id.
D.ª Vicenta Pro — id.

Se bautizó en la parroquia de S. Pinto

Villaverde

Mirai — Nacimiento de Angel — Núm. 214.

El dia 18 y tres de Junio de mil ochocientos cuarenta y tres
á la hora de la una de la noche
cuarto
núm.
es hijo legítimo

Padres.	Pueblo de su naturaleza.	Provincia.
D. Eusebio Pando	Mirai	Madrid
Su profesion labrador		
D.ª Vicenta Cuenca	Nava	id.

Abuelos paternos.

D. José Pando — Mirai — id.
D.ª Juana Ortiz — id. — id.

Abuelos maternos.

D. Domingo Cuenca — Nava — id.
D.ª Ant.ª Arreizano — id. — id.

Se bautizó en la parroquia de Mirai

Villaverde

S. Pedro — Nacimiento de Mª Josefa — Núm. 215.

El dia 4 de Junio de mil ochocientos cuarenta y tres
á la hora de las cinco de la tarde
cuarto
núm.
es hijo legítimo

Padres.	Pueblo de su naturaleza.	Provincia.
D. José Cueto.	S. Pedro	Id.
Su profesion labrador		
D. Teresa Ortiz.	Arguero	Id.

Abuelos paternos.

D. Juan Cueto	S. Pedro.	Id.
Dª Isabel Perez	Id	Id.

Abuelos maternos.

D. Manl. Ortiz	Arguero	Id.
D. José Prieto	Id	Id.

Se bautizó en la parroquia de S. Pedro.

Pedro Villaverde

Quintanilla — Nacimiento de Juana — Núm. 216.

El dia 4 de Junio de mil ochocientos cuarenta y tres
á la hora de las seis de la mañana
cuarto
núm.
es hijo legítimo

Padres.	Pueblo de su naturaleza.	Provincia.
D. Manl. Duarte	Quintanilla	Id.
Su profesion labrador		
D. Juana Cardeli	Quintana	Id.

Abuelos paternos.

D. Juan Duarte	Id.	Id.
Dª Vta. Alvarez	Quintanilla	Id.

Abuelos maternos.

D. José Cardeli	Quintana	Id.
Dª Manª Rubiera	Id	Id.

Se bautizó en la parroquia de Quintanilla.

Pedro Villaverde

Puelles

Nacimiento de Benito

Núm. 217

El dia 6 de Junio de mil ochocientos cuarenta y tres
á la hora de las dos de la mañana
cuarto
núm.
es hijo legítimo

Padres.	Pueblo de su naturaleza.	Provincia.
D. Buenaventura Berros	Puelles	id.
Su profesion labrador		
D.ª Bern.ª Crespo		

Abuelos paternos.

D. Juan Berros
D.ª Rosalía Palacio — Noceda

Abuelos maternos.

D. Ing.º Crespo — Ambas
D.ª Isabel Cuevillas — Puelles

Se bautizó en la parroquia de Puelles — Villaverde

Perrín

Cedera

Nacimiento de Santos

Núm. 218

El dia 6 de Junio de mil ochocientos cuarenta y tres
á la hora de las dos de la mañana
cuarto
núm.
es hijo legítimo

Padres.	Pueblo de su naturaleza.	Provincia.
D. Mat.º Arenas	Poveno	id.
Su profesion labrador		
D.ª Mar.ª Arroleya		

Abuelos paternos.

D. Domingo Arenas
D. Fran.º de Aguiera

Abuelos maternos.

D. Jos.º de Ger.º Arroleya
D.ª Fer.ª Villar

Se bautizó en la parroquia de Cedera — Villaverde

Perrín

Nacimiento de Francisco — Núm. 219

El dia veinte y siete de Junio de mil ochocientos cuarenta y tres
á la hora de tres de la mañana
cuarto
núm.
es hijo legítimo

Padres.	Pueblo de su naturaleza.	Provincia.
D. Manuel Fuero	Castrillo	Oviedo
Su profesion Molinero		
D.ª Mª Nava	Cavañes	id

Abuelos paternos.

D. Manuel Fuero	Castrillo	id
D.ª Mª Domingo	id	id

Abuelos maternos.

D. Jose Nava	Cavañes	id
D.ª Bag.ª Solares	Camarera	id

Se bautizó en la parroquia de Amandi

Pedro Villaverde

S. Vicente Nacimiento de Ramon Leon — Núm. 220

El dia veinte y ocho de Junio de mil ochocientos cuarenta y tres
á la hora de las tres de la tarde
cuarto
núm.
es hijo legítimo

Padres.	Pueblo de su naturaleza.	Provincia.
D. Manuel Concha	Villosta	Oviedo
Su profesion Abogado		
D.ª Bag.ª Fr.z	Meyreo	Meyreo

Abuelos paternos.

D. Alonso Vit.º Concha	Villosta	Oviedo
D.ª Jose Maria Campo	Caveso de la Sal	Santander

Abuelos maternos.

D. Benito Fr.z	Breres	Oviedo
D.ª Josefa Llano	Meyreo	Meyreo

Se bautizó en la parroquia de S. Vicente

Pedro Villaverde

Peon — Nacimiento de Pola — Núm. 221

El dia veinte y ocho de Junio de mil ocho cientos cuarenta y tres
á la hora de las siete de la tarde
cuarto
núm.
es hijo legítimo

Padres.	Pueblo de su naturaleza.	Provincia.
D. Pedro Negrado Suarez	Peon	Oviedo
Su profesion labrador		
D.ª Agustina Sanchez	Candanal	id.

Abuelos paternos.

D. Jose Suarez	Peon	id.
D.ª Josefa Alejo	Pieller	id.

Abuelos maternos.

D. Felipe Sanchez	Candanal	id.
D.ª Josefa Sanchez	id.	id.

Se bautizó en la parroquia de Peon.

Villaverde

Peon

Bales — Nacimiento de Bamon — Núm. 222

El dia dos de Julio de mil ocho cientos cuarenta y tres
á la hora de las ocho de la tarde
cuarto
núm.
es hijo leg.mo

Padres.	Pueblo de su naturaleza.	Provincia.
D. Jose Freno	Bales	Oviedo
Su profesion labrador		
D.ª M.ª Diaz	S.ta Eug.ª	id.

Abuelos paternos.

D. Manl. Freno	Bales	
D.ª Teresa Arigon	Bruelo	id.

Abuelos maternos.

D. Jose Diaz	S.ta Eug.ª	id.
D.ª Mar.ª Freno	Bales.	id.

Se bautizó en la parroquia de Bales

Villaverde

Peon

Arguero Nacimiento de Maria Barbara Núm. 223

El dia tres de Julio de mil ochocientos cuarenta y tres
á la hora de las once de la noche
Barrio de Guarnanedo cuarto
núm.
es hijo legítimo

Padres.	Pueblo de su naturaleza.	Provincia.
D. Fran.co Fer.z		
Su profesion labrador		
D.a Teresa Tuero		

Abuelos paternos.

D. Felipe Fer.z
D.a Fran.ca de la R.a

Abuelos maternos.

D. Diego Tuero
D.a Fran.ca Flor.s

Se bautizó en la parroquia de Arguero.

Villaverde

Pola de Lena Nacimiento de Francisco Núm. 224.

El dia ocho de Julio de mil ochocientos cuarenta y tres
á la hora de las dos de la tarde
Pereiles cuarto
núm.
es hijo legítimo

Padres.	Pueblo de su naturaleza.	Provincia.
D. Fran.co Tuyos	Pola de Lena	Oviedo
Su profesion labrador		
D.a Ant.a de Prado	Celorio	D.

Abuelos paternos.

D. Jose Tuyos — Pola de Lena — D.
D.a Mar.a Balbin — D.

Abuelos maternos.

D. Fran.co Prado — Celorio — D.
D.a M.a Teresa Pinillos — D.

Se bautizó en la parroquia de Pola de Lena

Villaverde

Celada — Nacimiento de Mª de los Dolores — Núm. 225.

El dia ocho de Julio de mil ochocientos y tres
á la hora de las ocho de la tarde
cuarto
núm.
es hijo legítimo

Padres.	Pueblo de su naturaleza.	Provincia.
D. Fran.co Vega	Amandi	Oviedo.
Su profesion labrador		
D.ª Candida Ballina	Celada	id.

Abuelos paternos.

D. Pedro Vega	Amandi	id.
D.ª Bernarda Soto	id.	id.

Abuelos maternos.

D. Manl. Ballina	Lugas	id.
D.ª Mª Ig.ª Huerta	Celada	id.

Se bautizó en la parroquia de Celada

Villaverde

Villas — Nacimiento de Romualdo Jose Antonio — Núm. 226.

El dia ocho de Julio de mil ochocientos cuarenta y tres
á la hora de la una de la noche
cuarto
Calle del agua
núm.
es hijo legítimo

Padres.	Pueblo de su naturaleza.	Provincia.
D. Agustin de Acebedo	Ribadeo	Mondoñedo.
Su profesion Medico		
D.ª Josefa Ribero	id.	id.

Abuelos paternos.

D. Ramon de Acebedo	Castropol	Oviedo.
D.ª Vicenta Ros	Ribadeo	Mondoñedo

Abuelos maternos.

D. Manl. Rib.º	Mecia	Lugo.
D.ª Jose.ª Ribero	Ribadeo	Mondoñedo.

Se bautizó en la parroquia de Villas

Villaverde

Villar

Nacimiento de Posilan

Núm. 227

El dia doce de Julio de mil ochocientos cuarenta y tres
á la hora de las dos y media de la noche
en la calle del agua cuarto
núm.
es hijo legítimo

Padres.	Pueblo de su naturaleza.	Provincia.
D. Modesto Fra. Prieto	Amandi	Oviedo
Su profesion comerciante		
D.ª Jacoba Solares	Arles	id.

Abuelos paternos.

D. Defano Fra. Prieto	Amandi	id.
D.ª Joaq.ª Díaz	Granda en Cab.ª	id.

Abuelos maternos.

D. Man.l Solares	Fuentes	id.
D.ª Petra Rodriguez	Arles	id.

Se bautizó en la parroquia de Villar.

Villaverde

Nieva

Nacimiento de Pontal

Núm. 228

El dia trece de Julio de mil ochocientos cuarenta y tres
á la hora de las once de la mañana
cuarto
núm.
es hijo legítimo

Padres.	Pueblo de su naturaleza.	Provincia.
D. Juan Pandobal	Nieva	Oviedo
Su profesion labrador		
D.ª Felipa Ballines	Valdes	id.

Abuelos paternos.

D. Ign.to Pandobal	Nieva	id.
D.ª Fran.ca Gallinal	id.	id.

Abuelos maternos.

D. Ban.to Ballines	Valdes	id.
D.ª Josefa Ballina	id.	id.

Se bautizó en la parroquia de Nieva.

Villaverde

Quintanilla — Nacimiento de Agustin — Núm. 229.

El dia diez y seis de Julio de mil ochocientos cincuenta y tres
á la hora de las cuatro de la mañana
cuarto
en Caramuelas
núm.
es hijo legítimo

Padres.	Pueblo de su naturaleza.	Provincia.
D. Felipe Pedal	Quintanilla	id.
Su profesion labrador		
D.ª Joaq.ª Castro	id.	id.

Abuelos paternos.

D. Fran.co Pedal	Cazones	id.
D.ª M.ª Pker	Quintanilla	id.

Abuelos maternos.

D. Mar.l Castro	id.	id.
D.ª Fran.ca Rubiera	id.	id.

Se bautizó en la parroquia de Quintanilla

Villaverde

Miranda — Nacimiento de M.ª del Carmen — Núm. 230.

El dia diez y seis de Julio de mil ochocientos cincuenta y tres
á la hora de las doce del dia
cuarto
núm.
es hija legítima

Padres.	Pueblo de su naturaleza.	Provincia.
D. Alonso Cuesta	Miraballes	id.
Su profesion labrador		
D.ª Teresa Mizar	id.	id.

Abuelos paternos.

D. Pedro Cuesta	id.	id.
D.ª Teresa Robledo	id.	id.

Abuelos maternos.

D. Jose Mizar	Debario	id.
D.ª Josefa Perez		

Se bautizó en la parroquia de Miranda

Villaverde

Villaú

Nacimiento de Filomena

Núm. 231.

El dia diez y nueve de Julio de mil ochocientos cuarenta y tres
á la hora de la una de la tarde
en la Calle de la Herrería cuarto
núm.
es hijo legítimo

Padres.	Pueblo de su naturaleza.	Provincia.
D. Manuel Muñiz	Villaú	Oviedo
Su profesion Cantero		
D.ª Josefa Cercedo	id	id

Abuelos paternos.

D. Ignacio Muñiz	Pruno en Cabranes	id
D.ª M.ª Cuesta	Villaú	id

Abuelos maternos.

D. Juan Cercedo	S. Juan de Acebo	Astorga
D.ª Josefa Villar	Villaú	Oviedo

Se bautizó en la parroquia de Villaú

Villaverde

Arroes

Nacimiento de M.ª del Carmen

Núm. 232

El dia diez y nueve de Julio de mil ochocientos cuarenta y tres
á la hora de la una de la mañana
Barrio de arriba cuarto
núm.
es hijo legítimo

Padres.	Pueblo de su naturaleza.	Provincia.
D. Juan Martínez	Arroes	Oviedo
Su profesion Labrador		
D.ª Josefa Orbiento	Ludeña en Infiesto	id

Abuelos paternos.

D. Juan Martínez	Castrillo	id
D.ª Teresa Fernandez	Arroes	id

Abuelos maternos.

D. Juan de Orbiento	Ludeña	id
D.ª Rita Cuesta	id	id

Se bautizó en la parroquia de Arroes.

Villaverde

Berrio

Nacimiento de Elias

Núm. 233

El dia 6 de Julio de mil ochocientos cuarenta y tres
á la hora de las cuatro de la mañana
cuarto
núm.
es hijo legítimo

Padres.	Pueblo de su naturaleza.	Provincia.
D. Manuel Madrid	Berrio	Id.
Su profesion labrador		
D. Josefa Cortina	Id	Id
Abuelos paternos.		
D. Juan de Madrid	Id	Id
D.ª Paula Gomez	Brecana	Id
Abuelos maternos.		
D. Juan Cortina	Berrio	Id
D.ª Mar.ª Aguirre	Id	Id

Se bautizó en la parroquia de Berrio

Villaverde

Celada

Nacimiento de Pedro

Núm. 234

El dia 1.º de Julio de mil ochocientos cuarenta y tres
á la hora de las cuatro de la mañana
cuarto
núm.
es hijo legítimo

Padres.	Pueblo de su naturaleza.	Provincia.
D. Alonso Fran.co	Porreño	Id.
Su profesion labrador		
D.ª Josefa Puente	Id	Id
Abuelos paternos.		
D. Ben.to Fran.co	Id	Id
D.ª Vicenta Cardin	Id	Id
Abuelos maternos.		
D. Pedro la Puente	Arciniega	Id
D.ª Teresa Ira. Nornielle	Porreño	Id

Se bautizó en la parroquia de Celada

Villaverde

S. Miguel — Nacimiento de Benigno — Núm. 235

El dia 8 y 9 de Julio de mil ochocientos cuarenta y tres
á la hora de la diez de la noche
cuarto
Entrambas aguas
núm.
es hijo leg.mo

Padres.	Pueblo de su naturaleza.	Provincia.
D. Roque Fuero	Oles	Oviedo
Su profesion marinero		
D.ª Fulgencia Batalla	D.	D.

Abuelos paternos.

D. Juan Ant.º Fuero	Oles	D.
D.ª M.ª Ribero	S. Mig.l	D.

Abuelos maternos.

D. Esteban Batalla	Oles	D.
D.ª Josefa Toledo	D.	D.

Se bautizó en la parroquia de S. Mig.l

Pedro Villagera

Argüero — Nacimiento de Juan Fran.co — Núm. 236.

El dia 8 y tres de Julio de mil ochocientos cuarenta y tres
á la hora de las cuatro de la mañana
cuarto
núm.
es hijo leg.mo

Padres.	Pueblo de su naturaleza.	Provincia.
D. Jose Fern.z	Arg.o	Oviedo
Su profesion labrador		
D.ª Ramona Fuero	D.	D.

Abuelos paternos.

D. Manl. Fz.	D.	D.
D.ª Josefa Real	D.	D.

Abuelos maternos.

D. Manual Fuero	D.	D.
D.ª Josefa Fuero	D.	D.

Se bautizó en la parroquia de Arg.o

Pedro Villaverde

Ole

Nacimiento de Mª Josefa

Núm. 237.

El dia 18 y cinco de Julio de mil ochocientos cuarenta y tres
á la hora de las siete de la tarde
Estazones cuarto
núm.
es hijo leg.mo

Padres.	Pueblo de su naturaleza.	Provincia.
D. Domingo Ponga	Ole	Oviedo
Su profesion traficante		
Dª Barbara Moro	Selorio	D.

Abuelos paternos.

D. Jose Ponga	Ole	D.
Dª Mª Fuero	D.	D.

Abuelos maternos.

D. Santos Moro	Villar	D.
Dª Bernª Arego	Selorio	D.

Se bautizó en la parroquia de Ole.

Villaverde

Stª Eugenia

Nacimiento de Jesus

Núm. 238.

El dia 18 y cinco de Julio de mil ochocientos cuarenta y tres
á la hora de las doce y media de la noche
cuarto
núm.
es hijo leg.mo

Padres.	Pueblo de su naturaleza.	Provincia.
D. Jose Prieto	La Llera	Oviedo
Su profesion labrador		
Dª Teresa Llera	Stª Eug.ª	D.

Abuelos paternos.

D. Fran.co Prieto	L. Llera	D.
Dª Mª Ca Villar	D.	D.

Abuelos maternos.

D. Rodrigo Llera	Stª Eug.ª	D.
Dª Josefa Alonso	D.	D.

Se bautizó en la parroquia de Stª Eugenia

Villaverde

Valles — Nacimiento de Benito — Núm. 239

El dia 7 de junio de Julio de mil ochocientos cuarenta y tres
á la hora de las diez de la mañana
cuarto
núm.
es hijo leg.mo

Padres.	Pueblo de su naturaleza.	Provincia.
D. Juan Cortina	Valles	Oviedo
Su profesion labrador		
D.ª Josefa Llano	Anayo en Piloña	Id.

Abuelos paternos.		
D. José Cortina	Valles	Id.
D.ª Benita Pablo	Id.	Id.

Abuelos maternos.		
D. Mart.n Llano	Anayo	Id.
D.ª Rita Loya	La Clara	Id.

Se bautizó en la parroquia de Valles

Villaverde

Anbás — Nacimiento de M.ª de los Dolores — Núm. 240

El dia 8 de junio de Julio de mil ochocientos cuarenta y tres
á la hora de las diez de la noche
cuarto
núm.
es hijo leg.mo

Padres.	Pueblo de su naturaleza.	Provincia.
D. Manuel Fr.z	Anbás	Oviedo
Su profesion		
D.ª Benita Fr.z	Id.	Id.

Abuelos paternos.		
D. Benito Fr.z	Id.	Id.
D.ª Josefa Fr.z	Id.	Id.

Abuelos maternos.		
D. Benito Fr.z	Id.	Id.
D.ª Rafaela Riano	Id.	Id.

Se bautizó en la parroquia de Anbás.

Villaverde

Puelles — Nacimiento de Andrea Ana — Núm. 241

El dia 7 de Junio de Julio de mil ochocientos cuarenta y tres
á la hora de las seis de la mañana
cuarto
núm.
es hijo ilegítimo

Padres.	Pueblo de su naturaleza.	Provincia.
Desconocido		
Su profesion		
Dª Andrea Grefa Pinto	Puelles	id.

Abuelos paternos.

~~D. Diego Pinto~~

~~Dª [illegible]~~

Abuelos maternos.

D. Domingo Pinto — id. — id.

Dª Benita Diz — id. — id.

Se bautizó en la parroquia de Puelles

Villaverde

Breceña — Nacimiento de Ramona — Núm. 242

El dia 7 de Junio de Julio de mil ochocientos cuarenta y tres
á la hora de las tres de la tarde
cuarto
núm.
es hijo legítimo

Padres.	Pueblo de su naturaleza.	Provincia.
D. Alonso Cuesta	Breceña	id.
Su profesion labrador		
Dª Benita Cuesta	id.	id.

Abuelos paternos.

D. Tomas Cuesta — id. — id.

Dª Mª Ant. Vega — id. — id.

Abuelos maternos.

D. Pedro Cuesta — id. — id.

Dª Ant. Cardin — id. — id.

Se bautizó en la parroquia de Breceña

Villaverde

Quintes

Nacimiento de Marta Maria

Núm. 243.

El dia 27 de Julio de mil ochocientos cuarenta y tres
á la hora de las diez de la noche
en la casa
cuarto
núm.
es hijo leg.mo

Padres.	Pueblo de su naturaleza.	Provincia.
D. Jose Cantelar	Villaverde	Oviedo
Su profesion labrador		
D.a Josefa Pidal	Quintes	D.

Abuelos paternos.		
D. Jose Cuer	Villaverde	D.
D. Franc.co Camcado	D.	D.

Abuelos maternos.		
D. Juan Pidal	Quintes	D.
D.a Ramona Cuesta	Siete	D.

Se bautizó en la parroquia de Quintes

Villaverde

Arubás

Nacimiento de Claudio

Núm. 244.

El dia 27 de Julio de mil ochocientos cuarenta y tres
á la hora de las once de la noche
en la Castillo
cuarto
núm.
es hijo leg.mo

Padres.	Pueblo de su naturaleza.	Provincia.
D. Manuel Fz.	Arubás	Oviedo
Su profesion labrador		
D.a Teresa Crespo	D.	D.

Abuelos paternos.		
D. Benito Fz.	D.	D.
D.a Rafaela Riaño	D.	D.

Abuelos maternos.		
D. Jose Crespo	D.	D.
D. Juan Tejero	Amandi	D.

Se bautizó en la parroquia de Arubás.

Villaverde

Bruto — Nacimiento de Ramon — Núm. 245

El dia treinta y uno de Julio de mil ochocientos cuarenta y tres
á la hora de las tres de la tarde
cuarto —

núm.
es hijo leg.mo

Padres.	Pueblo de su naturaleza.	Provincia.
D. Manuel Pando	Bruto	Oviedo
Su profesion labrador		
D.a Josefa Flores		

Abuelos paternos.

D. Juan Pando		
D.a Maria Lenero		

Abuelos maternos.

D. Jose Flores		
D.a Josefa Rodriguez	Riales	

Se bautizó en la parroquia de Bruto

Villaverde

Brecena — Nacimiento de Teresa — Núm. 246

El dia treinta y uno de Julio de mil ochocientos cuarenta y tres
á la hora de las tres de la mañana
cuarto —

núm. —
es hijo leg.mo

Padres.	Pueblo de su naturaleza.	Provincia.
D. Jose Martin	Brecena	Oviedo
Su profesion labrador		
D.a Ramona Ruiz		

Abuelos paternos.

D. Jose Martin		
D.a Teresa Cuesta		

Abuelos maternos.

D. Manuel Ruiz		
D.a Josefa Ruiz		

Se bautizó en la parroquia de Brecena

Villaverde

Cazanes — Nacimiento de Manuela — Núm. 247.

El dia primero de Agosto de mil ochocientos cuarenta y tres
á la hora de las seis de la mañana
Barrio de Mieres — cuarto
núm.
es hijo legítimo

Padres.	Pueblo de su naturaleza.	Provincia.
D. Francisco Palacio	S. Justo	Oviedo
Su profesion jornalero		
D.ª Rita Obeya	Cazanes	"

Abuelos paternos.

D. Vicente Palacio	S. Justo	"
D.ª M.ª Cano	Camoca	"

Abuelos maternos.

D. Pedro Obeya	Cazanes	"
D.ª Benita Carrillo	S. Justo	"

Se bautizó en la parroquia de Cazanes.

Villaverde

Pedro

Selorio — Nacimiento de M.ª de la Asuncion — Núm. 248.

El dia tres de Agosto de mil ochocientos cuarenta y tres
á la hora de
Barrio de la Calle — cuarto
núm.
es hijo legítimo

Padres.	Pueblo de su naturaleza.	Provincia.
D. Francisco Morizon	Selorio	Oviedo
Su profesion Labrador		
D.ª Teresa Suero	"	"

Abuelos paternos.

D. José Morizon	"	"
D.ª Josefa Marques	"	"

Abuelos maternos.

D. Manuel Suero	"	"
D.ª Josefa Rub.º	"	"

Se bautizó en la parroquia de Selorio.

Villaverde

Pedro

Peon — Nacimiento de Cuarto — Núm. 249.

El dia tres de Agto de mil ochoc.tos cuarenta y tres
á la hora de las seis y media de la mañana
Brandesiz — cuarto
núm.
es hijo leg.mo

Padres.	Pueblo de su naturaleza.	Provincia.
D. Manl. Cortes	Peon	id
Su profesion labrador		
D.a Rosa Calles	id	id

Abuelos paternos.

D. Jose Cortes	id	id
D.a Mar.a Calles	id	id

Abuelos maternos.

D. Jose Verdes	id	id
D.a Rat.a Pher	id	id

Se bautizó en la parroquia de Peon

Villaverde

S. Vicente — Nacimiento de Amancio Antonio — Núm. 250.

El dia tres de Agto de mil ochoc.tos cuar.ta y tres
á la hora de la una de la mañana
Mercado viejo — cuarto
núm.
es hijo leg.mo

Padres.	Pueblo de su naturaleza.	Provincia.
D. Jose Ygn.o Villaverde	Villav.a	id
Su profesion Pro.r		
D.a Ramona Vega	Aranda	id

Abuelos paternos.

D. Juan de la Cruz Villaverde	Villav.a	id
D.a Fran.ca Bermuez	id	id

Abuelos maternos.

D. Luis Vega	Aranda	id
D.a Vicenta Balbin	Berlin	id

Se bautizó en la parroquia de S. Vicente

Villaverde

Villas — Nacimiento de Jose — Núm. 251

El dia tres de Ag.to de mil ocho cientos treinta y tres
á la hora de las diez y media de la noche
Baño de Pueta — cuarto
núm.
es hijo leg.mo

Padres.	Pueblo de su naturaleza.	Provincia.
D. Fran.co Ganado	Cove	Oviedo
Su profesion labrador	Villas	
D.a Bern.da Rey		

Abuelos paternos.

D. Patricio Ganado	Breces	
D.a Josefa Pinto	Magd.a	

Abuelos maternos.

D. Jose Rey	Cazanes	
D.a Jos.fa Cristobal	Castrillo	

Se bautizó en la parroquia de Villas

Rivas — Villaverde

Amboás — Nacimiento de Felipe — Núm. 252

El dia cuatro de Ag.to de mil ocho cientos treinta y tres
á la hora de las ocho de la mañana
cuarto
núm.
es hijo leg.mo

Padres.	Pueblo de su naturaleza.	Provincia.
D. Jose Perez	Amboás	Oviedo
Su profesion labrador		
D.a Agustina Peon		

Abuelos paternos.

D. Manl. Perez		
D.a Fran.ca Lobi		

Abuelos maternos.

D. Fran.co Peon		
D.a Nicolás Cenal	Puellas	

Se bautizó en la parroquia de Amboás

Rivas — Villaverde

Brecena — Nacimiento de José — Núm. 253

El dia cuatro de Agto. de mil ochoc.tos cuar.ta tres
á la hora de las seis de la mañana
Bautizado — cuarto —
núm. —
es hijo leg.mo

Padres.	Pueblo de su naturaleza.	Provincia.
D. Bern.do Mecas	Brecena	Oviedo
Su profesion labrador		
D.a Ma. Vega	id	id

Abuelos paternos.

D. Jose Mecas	id	id
D.a Rosalia Ballin	id	id

Abuelos maternos.

D. Jose Vega	id	id
D.a Gertrudis Vega	id	id

Se bautizó en la parroquia de Brecena

Pedro Villaverde

Brecena — Nacimiento de Bernardo — Núm. 254

El dia cuatro de Agto. de mil ochoc.tos cuar.ta tres
á la hora de las cuatro de la tarde
Bautizado — cuarto —
núm. —
es hijo leg.mo

Padres.	Pueblo de su naturaleza.	Provincia.
D. Ramon Feiza	Brecena	Oviedo
Su profesion labrador		
D.a Ma. Vega	id	id

Abuelos paternos.

D. Fran.co Feiza	id	id
D.a Ma. Ballin	id	id

Abuelos maternos.

D. Fran.co Vega	id	id
D.a Catalina Otal	id	id

Se bautizó en la parroquia de Brecena

Pedro Villaverde

Amandi — Nacimiento de Juan Co — Núm. 255.

El dia cinco de Ag.to de mil ochoc.tos cuar.ta y cinco
á la hora de las diez de la noche
Lavares — cuarto
núm.
es hijo leg.mo

Padres.	Pueblo de su naturaleza.	Provincia.
D. Juan Mirpar	Amandi	Oviedo
Su profesion Carpintero		
D.a Teresa Solares	Camoca	D.o

Abuelos paternos.		
D. Juan Mirpar	Amandi	D.o
D.a Teresa Iglesiero	D.o	D.o

Abuelos maternos.		
D. Juan Solares	Camoca	D.o
D.a Josefa Alonso	Amandi	D.o

Se bautizó en la parroquia de Amandi

Pedro

Villaverde

Amandi — Nacimiento de Jose — Núm. 256

El dia seis de Ag.to de mil ochoc.tos cuar.ta y cinco
á la hora de
Lavares — cuarto
núm.
es hijo leg.mo

Padres.	Pueblo de su naturaleza.	Provincia.
D. Felix Cuadra	Amandi	Oviedo
Su profesion labrador		
D.a Barbara Fe	D.o	D.o

Abuelos paternos.		
D. Juan Cuadra	D.o	D.o
D.a Jacinta Arenas	Celada	D.o

Abuelos maternos.		
D. Jose Fernandez	Amandi	D.o
D.a Teresa Lugar	D.o	D.o

Se bautizó en la parroquia de Amandi

Pedro

Villaverde

Cazanes — Nacimiento de Rosendo — Núm. 257.

El dia siete de Agto de mil ochoc.tos cuar.ta y tres
á la hora de las tres de la mañana
Barrio de Arriba — cuarto
núm.
es hijo leg.mo

Padres.	Pueblo de su naturaleza.	Provincia.
D. Juan Gra	Cazanes	Ovied
Su profesion Carpintero		
D.ª Josefa Palacio	S. Justo	id.

Abuelos paternos.

D. Jose Gra	Cazanes	id.
D.ª Josefa Palacio	S. Justo	id.

Abuelos maternos.

D. Jaqn. Palacio	id.	id.
D.ª Teresa Ribero	id.	id.

Se bautizó en la parroquia de Cazanes

Villaverde

S. Justo — Nacimiento de Cirano — Núm.

El dia siete de Agto de mil ochoc.tos cuar.ta y tres
á la hora de las tres de la tarde
cuarto
núm.
es hijo leg.mo

Padres.	Pueblo de su naturaleza.	Provincia.
D. Jose Fra	S. Justo	Ovied
Su profesion		
D.ª Josefa Castillo	id.	id.

Abuelos paternos.

D. Manl. Fra	id.	id.
D.ª Fran.ca Villaro	id.	id.

Abuelos maternos.

D. Fran.co Castillo	id.	id.
D.ª Man.ta Cano	id.	id.

Se bautizó en la parroquia de S. Justo

Villaverde

Preiscedo — Nacimiento de Celestino — Núm. 259.

El dia ocho de Agto de mil ochocientos cuarenta y tres
á la hora de las seis de la tarde
en Otero — cuarto
núm.
es hijo legítimo

Padres.	Pueblo de su naturaleza.	Provincia.
D. Ramon Ganedo	Preiscedo	Oviedo
Su profesion labrador		
D.ª Fran.ª Cueli	La Llera	Id.

Abuelos paternos.		
D. Santos Ganedo	Preiscedo	Id.
D.ª Joaq.ª Manzano	Frayluga	Id.

Abuelos maternos.		
D. Jose Cueli	La Llera	Id.
D.ª Teresa Vega	Miravalles	Id.

Se bautizó en la parroquia de Preiscedo

Peoriz

Villaverde

Selonio — Nacimiento de Jose — Núm. 260

El dia trece de Agto de mil ochocientos cuarenta y tres.
á la hora de
Vega — cuarto
núm.
es hijo legítimo

Padres.	Pueblo de su naturaleza.	Provincia.
D. Cipriano Rub.º	Selonio	Oviedo
Su profesion labrador		
D.ª M.ª Cuest.ª	Id.	Id.

Abuelos paternos.		
D. Fran.co Rub.º	Id.	Id.
D.ª Bern.ª Olivar	Id.	Id.

Abuelos maternos.		
D. Fran.co Cuesta	Id.	Id.
D.ª Josefa Hortal	Id.	Id.

Se bautizó en la parroquia de Selonio

Peoriz

Villaverde

Villar — Nacimiento de Ramon Nestor — Núm. 261.

El dia catorce de Agto. de mil ocho.tos cuar.ta y tres
á la hora de las siete de la mañana
Calle de la Herrería — cuarto
núm.
es hijo legítimo

Padres.	Pueblo de su naturaleza.	Provincia.
D. Bruno Gro	Soria	id.
Su profesion labrador		
D.a M.a Alonso	Cardo	id

Abuelos paternos.

D. Jose Gro	Labrados en Lejeri	id
D.a M.a Avilla	id	id

Abuelos maternos.

D. Juan Alonso	Cardo	id
D.a Vera Queli	Miraballe	id

Se bautizó en la parroquia de Villar.

Villaverde

S. Vicente — Nacimiento de Jose — Núm. 262

El dia catorce de Agto. de mil ocho.tos cuar.ta y tres
á la hora de la una de la mañana
Barrio de Enfrá — cuarto
núm.
es hijo legítimo

Padres.	Pueblo de su naturaleza.	Provincia.
D. Antonio Yglesia	S. Vicente	Soria
Su profesion labrador		
D.a Manuela Caro	Camnoca	id

Abuelos paternos.

D. Juan Yglesia	S. Vicente	id
D.a Juana de Montoto	id	id

Abuelos maternos.

D. Manuel Caro	Camnoca	id
D.a Catalina Ballesta	Almaudi	id

Se bautizó en la parroquia de S. Vicente

Villaverde

S. Sebto — Nacimiento de Feliciano — Núm. 263

El dia quince de Agto. de mil ochocientos cuarenta y tres
á la hora de las cuatro de la mañana
Cedamanuó — cuarto
núm.
es hijo legítimo

Padres.	Pueblo de su naturaleza.	Provincia.
D. José Ramon Arcaus	S. Sebto	Madrid
Su profesion labrador		
D.ª Luisa Castillo	id	id

Abuelos paternos.

D. Joaq.n Arcaus	Amer	id
D.ª M. Antonia	S. Sebto	id

Abuelos maternos.

D. Juan Castillo	id.	id
D.ª Josefa Sotian	Camoa	id

Se bautizó en la parroquia de S. Sebto.

Pedro Villaverde

Amandi — Nacimiento de Ramon — Núm. 264.

El dia quince de Agto. de mil ochocientos cuarenta y tres
á la hora de las diez de la mañana
cuarto
núm.
es hijo legítimo

Padres.	Pueblo de su naturaleza.	Provincia.
D. Benito Mena	Brecena	Madrid
Su profesion Tejedores.		
D.ª Ramona Ballinas	Baldeb	id

Abuelos paternos.

D. Fran.co Mena	Brecena	id
D.ª Mar.a Vega	id	id

Abuelos maternos.

D. Fran.co Ballinas	Baldebanos	id
D.ª Josefa Ballinas	id	id

Se bautizó en la parroquia de Amandi.

Pedro Villaverde

Villar — Nacimiento de José Anastasio — Núm. 265

El dia diez y siete de Agto de mil ochocientos cuarenta y tres
á la hora de las cinco de la tarde
Barrio de las Eudias — cuarto —
núm. 1º
es hijo legítimo

Padres.	Pueblo de su naturaleza.	Provincia.
D. Antonio de la Bellina	Villar	Oviedo
Su profesion Pro.		
D.ª Clara Vega	id	id

Abuelos paternos.

D. Benito de la Bellina	id	id
D.ª M.ª Lagra	Cordera Pilona	id

Abuelos maternos.

D. Francisco Vega	Villar	id
D.ª María Gutierrez	Oviedo	id

Se bautizó en la parroquia de Villar

Pedro Villaverde

Peon — Nacimiento de Balbino — Núm. 266.

El dia siete de Agto de mil ochocientos cuarenta y tres
á la hora de las seis de la mañana
Pontra — cuarto
núm.
es hijo legítimo

Padres.	Pueblo de su naturaleza.	Provincia.
D. Ramon Sancher	Peon	Oviedo
Su profesion labrador		
D.ª M.ª Puiella	id	id

Abuelos paternos.

D. Juan Sancher	id	id
D.ª José David	id	id

Abuelos maternos.

D. José Puiella	id	id
D.ª Luisa Poladuro	Candanal	

Se bautizó en la parroquia de Peon

Pedro Villaverde

Villar

Nacimiento de Mª del Carmen — Núm. 267

El dia 1º y 2º de Agto de mil ocho cientos cuarenta y tres
á la hora de las nueve y media de la mañana
calle del Agua cuarto
núm.
es hijo leg.mo

Padres.	Pueblo de su naturaleza.	Provincia.
D. Fran.co Iglesia	Cazones	id
Su profesion jornalero		
D.a Teresa Hoyos	id	id

Abuelos paternos.

D. Diego Iglesia	id	id
D.a Manuela Hoyos	Lastres en Colunga	id

Abuelos maternos.

D. Jos. Hoyos	Cazones	id
D.a Fran.ca Pengeno	id	id

Se bautizó en la parroquia de Villar

Pedro

Villaverde

Balbeborzana

Nacimiento de Eugenio — Núm. 268

El dia 1º y 2º de Agto de mil ocho cientos cuarenta y tres
á la hora de las cuatro de la mañana
Barrio de Cuenca cuarto
núm.
es hijo leg.mo

Padres.	Pueblo de su naturaleza.	Provincia.
D. Miguel Solis	Balbeb.a	Oviedo
Su profesion labrador		
D.a Benita Miranda	id	id

Abuelos paternos.

D. Ben.to Solis	Ruba	id
D.a Teresa Dallinei	Balbeb.a	id

Abuelos maternos.

D. Ant.o Miranda	id	id
D.a Benita Arenas	Ciada	id

Se bautizó en la parroquia de Balbeborzana

Pedro

Villaverde

Selorio — Nacimiento de Bernardo — Núm. 269.

El dia veintitres de Agosto de mil ochocientos cuarenta y tres
á la hora de las nueve de la noche
cuarto
núm. Barcau
es hijo legítimo

Padres.	Pueblo de su naturaleza.	Provincia.
D. Bernardo Ribero	Selorio	Oviedo
Su profesion labrador		
D.ª Teresa Lorad	id	id

Abuelos paternos.		
D. Cipriano Ribero	id	id
D.ª Juana Sariego	Arnal	id

Abuelos maternos.		
D. Pedro Lorad	Selorio	id
D.ª Teresa Martin	id	id

Se bautizó en la parroquia de Selorio

Secretario

Nevares — Nacimiento de Filomena — Núm. 270.

El dia veintiocho de Agosto de mil ochocientos cuarenta y tres
á la hora de las tres de la tarde
cuarto
núm.
es hijo legítimo

Villaverde

Padres.	Pueblo de su naturaleza.	Provincia.
D. Manuel Solares	Nev.s	Oviedo
Su profesion labrador		
D.ª Josefa Yañez	Aubas	id

Abuelos paternos.		
D. Diego Solares	Nev.s	id
D.ª Nicolasa Viano	id	id

Abuelos maternos.		
D. Manuel Yañez	Aubas	id
D.ª Josefa Polvaro	id	id

Se bautizó en la parroquia de Nev.s

Secretario

Villaverde

S. Mig.l Beltran — Nacimiento de Agapita — Núm. 271

El dia veintiquatro de Ag.to de mil ochocientos cuarenta y tres
á la hora de las ocho y media de la noche
cuarto
núm.
es hijo leg.mo

Padres.	Pueblo de su naturaleza.	Provincia.
D. José Zaragoza	Oviedo	Oviedo
Su profesion Militar Carabinero		
D.ª Josefa Perez	Luarca	id.

Abuelos paternos.

D. Sebastian Zaragoza — Oviedo — id.
D.ª M.ª Pedro Gonz.z — id. — id.

Abuelos maternos.

D. Santiago Perez — Luarca — id.
D.ª Mar.ª Perez Villamil — id. — id.

Se bautizó en la parroquia de S. Mig.l

Peon

Villaverde

Quintes — Nacimiento de Dorotea — Núm. 272

El dia veintiquatro de Ag.to de mil ochocientos cuarenta y tres
á la hora de las once de la noche
cuarto
núm.
es hijo leg.mo

Padres.	Pueblo de su naturaleza.	Provincia.
D. Ramon Pidal	Quintes	Oviedo
Su profesion		
D.ª M.ª Pineda	id.	id.

Abuelos paternos.

D. Man.l Pidal — Quintes — id.
D.ª Eduvina Prieres — id. — id.

Abuelos maternos.

D. Mig.l Pineda — id. — id.
D.ª Man.a Santurio — id. — id.

Se bautizó en la parroquia de Quintes

Peon

Villaverde

Peon

Nacimiento de Elias. Núm. 273

El dia 1.º y once de Agosto de mil ochocientos cuarenta y tres
á la hora de las diez de la mañana
cuarto
núm.
es hijo legítimo

Padres.	Pueblo de su naturaleza.	Provincia.
D. José Alvarez Baceta	Cabueñes en Gijon	Oviedo
Su profesion labrador		
D.ª Manuela Cord.ª	Peon	id

Abuelos paternos.		
D. José Alvarez	Cabueñes	id
D. Rosalia Baceta	id	id

Abuelos maternos.		
D. Alonso Cord.ª	Peon	id
D.ª Josefa Pueyo	id	id

Se bautizó en la parroquia de Peon

Peon

Villaverde

Nacimiento de Teresa Núm. 274

Rozadas

El dia 1.º y veinte y tres de mil ochocientos cuarenta y tres
á la hora de las cuatro de la tarde
cuarto
núm.
es hija legítima

Padres.	Pueblo de su naturaleza.	Provincia.
D. Gaspar Arriego	Rozadas	Oviedo
Su profesion labrador		
D.ª Maria Sojeta	id	id

Abuelos paternos.		
D. Ramon Arriego	Cavañes	id
D.ª M.ª Solares	Rozadas	id

Abuelos maternos.		
D. Ygn.º Sojeta	id	id
D.ª M.ª Sanchez	Candanal	id

Se bautizó en la parroquia de Rozadas

Peon

Villaverde

Amandi — Nacimiento de Rufina Agustina — Núm. 275

El dia 5te y siete de Ag.to de mil ocho c.tos cuarenta y tres
á la hora de la oraciones del dia

cuarto

núm.
es hija legítima

Padres.	Pueblo de su naturaleza.	Provincia.
D. Jos.h Pando	Amandi	Oviedo
Su profesion labrador		
D.a Juana Canigo	Quirós en Nava	D

Abuelos paternos.

D. Rodrigo Pando	Amandi	D
D.a Juana Gr.a del Prado	D	D

Abuelos maternos.

D. Ygn.o Canigo	Quirós	D
D.a Josefa Lago	Pero	D

Se bautizó en la parroquia de Amandi

Pedro Q.

Villaverde

Amandi — Nacimiento de Agustina — Núm. 276

El dia 5te y ocho de Ag.to de mil ocho c.tos cuarenta y tres
á la hora de las cuatro de la tarde

cuarto

núm.
es hijo legítimo

Padres.	Pueblo de su naturaleza.	Provincia.
D. Pedro Perez	Amandi	Oviedo
Su profesion labrador		
D.a Agustina Pando	D	D

Abuelos paternos.

D. Bruno Perez	D	D
D.a Josefa Cristobal	Lugás	D

Abuelos maternos.

D. Manuel Pando	Amandi	D
D.a Margarita Diaz	Selorio	D

Se bautizó en la parroquia de Amandi

Pedro Q.

Villaverde

Quintes — Nacimiento de Manuel Juan — Núm. 277.

El dia veinte y ocho de Agosto de mil ocho cientos sesenta y tres.
á la hora de las once de la noche
cuarto
núm.
es hijo legítimo

Padres.	Pueblo de su naturaleza.	Provincia.
D. Ramon Cont.	Villaverde	Madrid
Su profesion labrador		
D.ª M.ª Pidal	Quintes	D.

Abuelos paternos.

D. Juan Cont.	Villaverde	D.
D.ª Mariano Pidal	D.	D.

Abuelos maternos.

D. Juan Pidal	Quintes	D.
D.ª Mariano Pher	Quintanilla	D.

Se bautizó en la parroquia de Quintes

Villaverde

Villaverde — Nacimiento de Agustin — Núm. 278.

El dia veinte y ocho de Agosto de mil ocho cientos sesenta y tres
á la hora de las once y media de la noche
cuarto
Calle del agua
núm.
es hijo legítimo

Padres.	Pueblo de su naturaleza.	Provincia.
D. Eugenio Pher	Gijon	Oviedo
Su profesion carpintero		
D.ª Josefa Camber	Villaverde	D.

Abuelos paternos.

D. Alejandro Camber	Bruselas de Brabante	Alemania
D.ª M.ª Nares	Camaraca Cabranes	Oviedo

Abuelos maternos.

D. Manuel Pher	Gijon	D.
D.ª Benita Gra	Gijon	D.

Se bautizó en la parroquia de Villaverde

Villaverde

Mirab. Nacimiento de Juan Núm. 279

El dia 8 de Agosto de mil ochocientos cuarenta y tres
á la hora de las dos de la tarde
cuarto
núm.
es hijo legítimo

Padres.	Pueblo de su naturaleza.	Provincia.
D. Jose Fr.	Mirab.	Id.
Su profesion labrador		
D.ª Gertrudis Herrera	Id.	Id.

Abuelos paternos.

D. Jose Fernz.	Id.	Id.
D.ª M.ª Sant.ª Cuel.	Id.	Id.

Abuelos maternos.

D. Manl. Herr.ª	Id.	Id.
D.ª Barbara Vega	Id.	Id.

Se bautizó en la parroquia de Miraballes

Pedro Villaverde

Cavenes Nacimiento de Dorotea Núm. 280

El dia 8 de Agosto de mil ochocientos cuarenta y tres
á la hora de las siete de la tarde
cuarto
núm.
es hija legítima

Padres.	Pueblo de su naturaleza.	Provincia.
D. Fran.co Cort.s	Cavenes	Id.
Su profesion labrador		
D.ª M.ª Isabel	Carrillo	Id.

Abuelos paternos.

D. Manl. Cort.s	Villaverde	Id.
D.ª Cecilia Cort.s	Cavenes	Id.

Abuelos maternos.

D. Jose Isabel	Carrillo	Id.
D.ª Sant.ª Valder	Argüeiro	Id.

Se bautizó en la parroquia de Cavenes

Pedro Villaverde

Pta Lag.ª Nacimiento de Manuel — Núm. 281.

El dia 8 de Agto de mil ochocientos cuarenta y tres
á la hora de la tarde
la Puera cuarto
núm.
es hijo legítimo

Padres.	Pueblo de su naturaleza.	Provincia.
D. José Cambiella	Pta Lag.ª	id
Su profesion labrador		
D.ª Ramona Basto	Vaiñor en labrauz	id

Abuelos paternos.

D. Isac Cambiella	Pta Lag.ª	id
D. Juan de Llera	id	id

Abuelos maternos.

D. Antonio Basto	Vaiñor	id
D.ª Teresa Ambás	id	id

Se bautizó en la parroquia de Pta Lag.ª

Peon

Villaverde

Ambás Nacimiento de Pablo — Núm. 282.

El dia veinte de Agto de mil ocho.tos cuarenta y tres
á la hora de las dos de la mañana
Tenin cuarto
núm.
es hijo legítimo

Padres.	Pueblo de su naturaleza.	Provincia.
D. Alonso Vega	Arnado	id
Su profesion labrador		
D.ª Esteban Villar	Tenin	id

Abuelos paternos.

D. Pedro Vega	Arnado	id
D.ª Bernd Soto	id	id

Abuelos maternos.

D. Bernd Villar	Tenin	id
D.ª Teresa Ramos	id	id

Se bautizó en la parroquia de Arnado

Peon

Villaverde

Arroes — Nacimiento de Ramon — Núm. 283.

El dia primero de Sept.e de mil ochoc.tos cuar.ta y tres
á la hora de las dos de la mañana
cuarto
núm.
es hijo legítimo

Padres.	Pueblo de su naturaleza.	Provincia.
D. Isac Fr.co	Arroes	Oviedo
Su profesion labrador		
D.a Ramona Iva.	Grases	id

Abuelos paternos.

D. Ramon Fr.co	Arroes	id
D.a Fran.ca Gonz.z	Bon	id

Abuelos maternos.

D. Jose Iva.	Grases	id
D.a de Sef.a	id	id

Se bautizó en la parroquia de Arroes.

Villaverde

Arroes — Nacimiento de Ramon — Núm. 284.

El dia dos de Sept.e de mil ochoc.tos cuar.ta y tres
á la hora de la una de la mañana
cuarto
núm.
es hijo legítimo

Padres.	Pueblo de su naturaleza.	Provincia.
D. Fran.co Coria	Arroes	Oviedo
Su profesion labrador		
D.a Ramona Cuesta	Ludena en Pola	id

Abuelos paternos.

D. Tomas Cobian	Arroes	id
D. Josefa Sebal	id	id

Abuelos maternos.

D. Fran.co Cuesta	Ludena	id
D.a Josefa Medio	Fuentes	id

Se bautizó en la parroquia de Arroes

Villaverde

Amandi — Nacimiento de Mar.ª Josefa — Núm. 285

El dia tres de Sept.e de mil ocho.tos cuar.ta y tres
á la hora de las dos de la tarde
Algaro — cuarto
núm.
es hijo leg.mo

Padres.	Pueblo de su naturaleza.	Provincia.
D. Pedro Rubiera	Peon	Oviedo
Su profesion jornalero		
D.ª Ben.ª Carrillo	S. Justo	id.

Abuelos paternos.

D. Jose Rubiera	Peon	id.
D.ª Ant.ª Cost.ª	id.	id.

Abuelos maternos.

D. Mig.l Carrillo	S. Justo	id.
D.ª Benita Guian	Nieva	id.

Se bautizó en la parroquia de Amandi

Peon

F. Villaverde

Selorio — Nacimiento de José — Núm. 286

El dia cuatro de Sept.e de mil ocho.tos cuar.ta y tres
á la hora de las seis de la mañana
cuarto
núm.
es hijo leg.mo

Padres.	Pueblo de su naturaleza.	Provincia.
D. Fran.co Cobian	Selorio	Oviedo
Su profesion labrador		
D.ª Joaq.ª Alonso	id.	id.

Abuelos paternos.

D. Pedro Cobian	id.	id.
D.ª Rita Sanchez	id.	id.

Abuelos maternos.

D. Domingo Alonso	id.	id.
D.ª Rita Olivar	id.	id.

Se bautizó en la parroquia de Selorio.

Peon

Villaverde

Navares

Nacimiento de Parroquia

Núm. 287

El dia cuatro de Septbre. de mil ochocientos cuarenta y tres
á la hora de las once de la mañana

cuarto

núm.
es hijo leg.mo

Padres.	Pueblo de su naturaleza.	Provincia.
D. Manl. Crespo	Nieva	Segovia
Su profesion labrador		
Dª. Juana Camuzo	Aubas	id

Abuelos paternos.

D. Franco. Crespo	Nieva	id
Dª. Franca Monte	id	id

Abuelos maternos.

D. Manl. Camuzo	Aubas	id
Dª. Bibiana Cancera	Nieva	id

Se bautizó en la parroquia de Navas

Villaverde

Canda

Nacimiento de Anna

Núm. 288

El dia once de Septbre. de mil ochocientos cuarenta y tres
á la hora de las cuatro y cuarto de esta tarde

cuarto

núm.
es hijo leg.mo

Padres.	Pueblo de su naturaleza.	Provincia.
D. Manl. Bedmar	Miraballes	Segovia
Su profesion labrador		
Dª. Franca Pecalte	Canda	id

Abuelos paternos.

D. Franco. Bedmar	Miraballes	id
D. Rufo Estrada	Selorio	id

Abuelos maternos.

D. Juan Pecalte	Canda	id
Dª. Teresa Pinet	Fuente Pedro	id

Se bautizó en la parroquia de Canda

Villaverde

Celada — Nacimiento de Miguel — Núm. 289

El dia cinco de Sept.e de mil ochocientos cuarenta y tres
á la hora de
cuarto
núm.
es hijo leg.mo

Padres.	Pueblo de su naturaleza.	Provincia.
D. Alonso Arena	Porceo	Oviedo
Su profesion labrador		
D.a Benita Pida	"	"

Abuelos paternos.

D. Gabl Arenas — "
D.a Josefa Fra Arbolay — "

Abuelos maternos.

D. Alonso Pida — "
D.a Teresa Candin — "

Se bautizó en la parroquia de Celada

Peon

Villaverde

Villaño — Nacimiento de Mª de la Soledad Pérez — Núm. 290

El dia siete de Sept.e de mil ochocientos cuarenta y tres
á la hora de las once de la noche
cuarto
núm.
es hijo leg.mo

Padres.	Pueblo de su naturaleza.	Provincia.
D. Pedro Celayeta	Sta Mª la Corte Oviedo	Oviedo
Su profesion Cerrajero		
D.a Ramona Sanchez	Villaño	"

Abuelos paternos.

D. Lorenzo Celayeta — Durango — Vizcaya
D.a Magdalena Ruiz — Oviedo — Oviedo

Abuelos maternos.

D. Benito Pérez — Gran.do en Cabranes — "
D.a Isabel Fresnedo — "

Se bautizó en la parroquia de Villaño

Peon

Villaverde

Celada — Nacimiento de Esteban — Núm. 291

El dia siete de Sept.e de mil ochoc.tos cuarenta y tres
á la hora de la una de la tarde
cuarto
núm.
es hijo legítimo

Padres.	Pueblo de su naturaleza.	Provincia.
D. Juan Lunda	Breñes	id.
Su profesion labrador		
D.ª Teresa Ruiz	id.	id.

Abuelos paternos.

D. Ant.º Lunda	id.	id.
D.ª Josefa Gra. Nomella	id.	id.

Abuelos maternos.

D. Benito Ruiz	id.	id.
D.ª Vicenta Cadiñanos	id.	id.

Se bautizó en la parroquia de Celada

Pedro

Villaverde

Amande — Nacimiento de José M.ª — Núm. 292

El dia ocho de Sept.e de mil ochoc.tos cuar.ta y tres
á la hora de las ocho de la noche
Lacaves
cuarto
núm.
es hijo legítimo

Padres.	Pueblo de su naturaleza.	Provincia.
D. Man.l Cristobal	S. Justo	id.
Su profesion		
D. Ant.º Medra	Amande	id.

Abuelos paternos.

D. José Cristobal	S. Justo	id.
D.ª Carmela Castrillo	id.	id.

Abuelos maternos.

D. José Medra	Amande	id.
D.ª Angela Pardo	id.	id.

Se bautizó en la parroquia de Amande

Pedro

Villaverde

Nacimiento de Ebaristo — Núm. 293

El dia ocho de Sept. de mil ochocientos cuarenta y tres
á la hora de las ocho de la noche
cuarto
núm.
es hijo legítimo

Padres.	Pueblo de su naturaleza.	Provincia.
D. Raymundo Martínez	Ves	Oviedo
Su profesion Marinero		
Dña. Rosa Bermúdez	id	id

Abuelos paternos.

D. José Martínez	Luiz de Velez	id
Dña. Teresa Fra	Selorio	id

Abuelos maternos.

D. Fran.co Bermúdez	Ves	id
Dña. Rosa Muslera	id	id

Se bautizó en la parroquia de Ves

Pedro

Villaverde

Nacimiento de Mª del Pilar — Núm. 294.

El dia ocho de Sept. de mil ochocientos cuarenta y tres
á la hora de las cuatro de la mañana
cuarto
núm.
es hija legítima

Padres.	Pueblo de su naturaleza.	Provincia.
D. Santiago Costales	Pesoz	Oviedo
Su profesion Labrador		
Dña. Josefa Canellas	Balbarna en Pesoz	id

Abuelos paternos.

D. José Costales	Pesoz	id
Dña. Maria Micaela	id	id

Abuelos maternos.

D. Benito Canellas	Balbarna	id
Dña. Josefa Argüelles	id	id

Se bautizó en la parroquia de Pesoz

Pedro

Villaverde

Valles — Nacimiento de Santos — Núm. 295.

El dia nueve de Sept.e de mil ochoc.tos cuar.ta y tres
á la hora de las nueve de la mañana

cuarto

núm.
es hijo leg.mo

Padres.	Pueblo de su naturaleza.	Provincia.
D. Jose Costa	Tiete	Zarag.a
Su profesion labrador		
D.a Josefa Pria	D.	D.

Abuelos paternos.

D. Santos Costa — D. — D.
D.a M.a Ant.a Ord — D. — D.

Abuelos maternos.

D. Fran.co Pria — D. — D.
D.a Josefa Moreno — D. — D.

Se bautizó en la parroquia de Valles.

Peon

Villaverde

Sombrás — Nacimiento de Claudia M.a del Pozal — Núm. 296.

El dia diez de Sept.e de mil ochoc.tos cuar.ta y tres
á la hora de las ocho de la mañana

cuarto

núm.
es hija leg.ma

Padres.	Pueblo de su naturaleza.	Provincia.
D. Vicente Ter	Ambas	Zarag.a
Su profesion labrador		
D.a Rita Canal	Puellas	D.

Abuelos paternos.

D. Jose Ter — Ambas — D.
D.a Rosa Alb.a — Peon — D.

Abuelos maternos.

D. Juan Canal — Puellas — D.
D.a Ben.ta Benos — D. — D.

Se bautizó en la parroquia de

Peon

Villaverde

Nevares — Nacimiento de Santo — Núm. 297

El dia once de Sept.e de mil ochoc.tos cuar.ta y tres
á la hora de las once de la mañana
cuarto
núm.
es hijo leg.mo

Padres.	Pueblo de su naturaleza.	Provincia.
D. Manuel Nieves	Nev.s	Oviedo
Su profesion labrador		
D.a Ramona Neira	D.	D.

Abuelos paternos.

D. Fran.co Nieves	D.	D.
D.a Josefa Peña	D.	D.

Abuelos maternos.

D. Fran.co Rendueles	D.	D.
D.a Teresa Amando	D.	D.

Se bautizó en la parroquia de Nev.s

Ollaverde

Peon

La Llera — Nacimiento de Manuel — Núm. 298

El dia once de Sept.e de mil ochoc.tos cuar.ta y tres
á la hora de
cuarto
núm.
es hijo leg.mo

Padres.	Pueblo de su naturaleza.	Provincia.
D. Manuel del Busto	La Llera	Oviedo
Su profesion labrador		
D.a Josefa Sanchez	S.ta Eug.a	D.

Abuelos paternos.

D. Fran.co Busto	La Llera	D.
D.a Fran.ca Villar	D.	D.

Abuelos maternos.

D. Jose Sanchez	S.ta Eug.a	D.
D.a Fran.ca Llera	Valen.a	D.

Se bautizó en la parroquia de La Llera.

Ollaverde

Peon

Corvenes — Nacimiento de Rafael — Núm. 299

El dia doce de Sept.e de mil ochoc.tos cuar.ta y tres
á la hora de las cinco de la tarde
cuarto
núm.
es hijo leg.mo

Padres.	Pueblo de su naturaleza.	Provincia.
D. Manl. Toral	Villaverde	Ovied
Su profesion labrador		
D.ª Fernandi Perez	Corvenes	D.

Abuelos paternos.

D. Bart.o Toral	Villaverde	D.
D.ª Juana Pardo	D.	D.

Abuelos maternos.

D. Benito Perez	Corvenes	D.
D.ª Teresa Cort.s	D.	D.

Se bautizó en la parroquia de Corvenes.

Peon.

Villaverde

Selorio — Nacimiento de Ynocencia — Núm. 300.

El dia trece de Sept.e de mil ochoc.tos cuar.ta y tres
á la hora de
cuarto
núm.
es hija leg.ma

Padres.	Pueblo de su naturaleza.	Provincia.
D. Ramon Alonso	Selorio	Ovied
Su profesion labrador		
D.ª Ygnac.a Villoslada	D.	D.

Abuelos paternos.

D. Manl. Alonso	D.	D.
D.ª M.ª Teresa Mier	D.	D.

Abuelos maternos.

D. Bruno Manl. Villoslada	Sta. Eulalia	Rioja
D.ª Teresa Inc	Selorio	Ovied

Se bautizó en la parroquia de Selorio

Peon.

Villaverde

Rales — Nacimiento de Bern.ª Felip.ª — Núm. 301.

El dia once de Sept.ᵇʳᵉ de mil ocho.ᶜᵉ.ᵗᵒ.ᵉ.ᵗᵃ.ᵉ y tres
á la hora de las doce del dia
cuarto

núm.
es hijo leg.mo

Padres.	Pueblo de su naturaleza.	Provincia.
D. Manuel Cabeza	Rales	Oviedo
Su profesion labrador	d	d
D.ª Bern.ª Llera	d	d

Abuelos paternos.

D. Juan Cabeza	d	d
D.ª Bern.ª Reboso	d	d

Abuelos maternos.

D. Pedro Llera	d	d
D. Josefa Cayado	d	d

Se bautizó en la parroquia de Rales

Villaverde

Peon — Nacimiento Angel — Núm. 302

El dia catorce de Sept.ᵇʳᵉ de mil ocho.ᶜᵉ.ᵗᵒ.ᵉ.ᵗᵃ.ᵉ y tres
á la hora de las doce de la noche
cuarto

núm.
es hijo leg.mo

Padres.	Pueblo de su naturaleza.	Provincia.
D. Lucrecio Gonz.ᵉᶻ	Peon	Oviedo
Su profesion labrador	d	d
D.ª Teresa de Arriba	d	d

Abuelos paternos.

D. Fran.ᶜᵒ Gonz.ᵉᶻ	d	d
D.ª Teresa Sanchez	d	d

Abuelos maternos.

D. Joaq.ᵐ de Arriba	d	d
D.ª Teresa Sanchez	d	d

Se bautizó en la parroquia de Peon

Villaverde

Puelles — Nacimiento de Varon — Núm. 303

El dia quince de Sept.e de mil ochoc.tos cuar.ta y tres
á la hora de las cuatro de la mañana
cuarto
núm.
es hijo leg.mo

Padres.	Pueblo de su naturaleza.	Provincia.
D. Antonio Granda	Puelles	Oviedo
Su profesion labrador		
D.ª Josefa Pérez	D.	D.

Abuelos paternos.

D. Santos Granda	D.	D.
D.ª Josefa Granda	D.	D.

Abuelos maternos.

D. Juan Fernandez	D.	D.
D.ª Ben.ta Rod.z Granda	D.	D.

Se bautizó en la parroquia de Puelles.

Pedro

Villaverde

Bedriñana — Nacimiento de Varon — Núm. 304

El dia quince de Sept.e de mil ochoc.tos cuarenta y tres
á la hora de las once de la noche
cuarto
núm.
es hijo leg.mo

Padres.	Pueblo de su naturaleza.	Provincia.
D. Jose Obaya	Cazanes	Oviedo
Su profesion labrador		
D.ª Juan.a Rod.z	Bedriñana	D.

Abuelos paternos.

D. Rodrigo Obaya	S. Justo	D.
D. Isabel Castrillo	D.	D.

Abuelos maternos.

D. Jose Rod.z	Bedriñana	D.
D.ª Ramona Acedo	Cimadevilla	D.

Se bautizó en la parroquia de Bedriñana

Pedro

Villaverde

S. Miguel — Nacimiento de Joaqn — Núm. 305.

El dia diez y seis de Septe. de mil ochoctos cuarenta y tres
á la hora de
Tarones — cuarto
núm.
es hijo legmo

Padres.	Pueblo de su naturaleza.	Provincia.
D. Serafin del Valle	S. Miguel	Madrid
Su profesion Carpintero		
Dª Santa Ribero	Id.	Id.

Abuelos paternos.

D. Rosendo Valle	S. Miguel	Id.
Dª Ramona Perez	Id.	Id.

Abuelos maternos.

D. Roque Ribero	Id.	Id.
Dª Joaq. del Corral	Id.	Id.

Se bautizó en la parroquia de S. Miguel

Pezuela — Olavarrieta

Rales — Nacimiento de Manl Tomas — Núm. 306.

El dia diez y siete de Septe. de mil ochoctos cuarenta y tres
á la hora de las nueve de la noche
cuarto
núm.
es hijo legmo

Padres.	Pueblo de su naturaleza.	Provincia.
D. Jose Llon	Rales	Madrid
Su profesion Labrador		
Dª Josefa Covian	Brito	Id.

Abuelos paternos.

D. Pedro Llon	Rales	Id.
Dª Josefa Cayado	Valles	Id.

Abuelos maternos.

D. Jose Cobian	Brito	Id.
Dª Teresa Bonet	Breña	Id.

Se bautizó en la parroquia de Rales.

Pezuela — Olavarrieta

Quintanales Nacimiento de Jacobo Núm. 307

El dia diez y ocho de Sept.e de mil ochocientos cuarenta y tres
á la hora de las doce de la noche
cuarto
núm.
es hijo legítimo

Padres.	Pueblo de su naturaleza.	Provincia.
D. Juan Mart.z	Castello	Oviedo
Su profesion		
D.a Rita Blanco	Quintanales	D.

Abuelos paternos.

D. Juan Mart.z	Castello	D.
D.a Catalina Burrego	D.	D.

Abuelos maternos.

D. Cipriano Blanco	Quintanales	D.
D.a Mr.a Gra	D.	

Se bautizó en la parroquia de Quintanales

Villaverde

Quintanales Nacimiento de Maria Núm. 308

El dia diez y ocho de Sept.e de mil ochocientos cuarenta y tres
á la hora de las cuatro de la mañana
cuarto
núm.
es hija legítima

Padres.	Pueblo de su naturaleza.	Provincia.
D. Francisco Pardo	Villaverde	Oviedo
Su profesion labrador		
D.a Teresa Gra	D.	D.

Abuelos paternos.

D. Juan Pardo	D.	D.
D.a Isabel Sanchez	D.	D.

Abuelos maternos.

D. Manl. Gra	D.	D.
D.a Teres Neira	D.	D.

Se bautizó en la parroquia de Quintanales

Villaverde

Coro

Nacimiento de Manuel

Núm. 309

El dia veinte de Sept.e de mil ochoc.tos cuar.ta y tres
á la hora de
Cerrado
cuarto
núm.
es hijo leg.mo

Padres.	Pueblo de su naturaleza.	Provincia.
D. Bonifacio Vega	Coro	id.
Su profesion labrador		
D.a Teresa Gonzalez	p.a de Cabrales	id.

Abuelos paternos.

D. Vicente Vega	Coro	id.
D.a Mr.a Anibás	id.	id.

Abuelos maternos.

D. Santiago Gonzalez	Cabrales	id.
D.a Bern.da Rodrig.z	id.	id.

Se bautizó en la parroquia de Coro

Villaverde

Nacimiento de Lorenzo

Núm. 310

Prieso

El dia veinte y cuatro de Sept.e de mil ochoc.tos cuar.ta y tres
á la hora de las nueve de la noche
cuarto
núm.
es hijo leg.mo

Padres.	Pueblo de su naturaleza.	Provincia.
D. Man.l Lucero	Prieso	id.
Su profesion labrador		
D.a Jos.a Mirjar	id.	id.

Abuelos paternos.

D. Jos.e Lucero	id.	id.
D.a Josefa Lucero		

Abuelos maternos.

D. Juan Mirjar	id.	id.
D.a Bern.da Arévez	id.	id.

Se bautizó en la parroquia de Prieso

Villaverde

Fuentes — Nacimiento de Varón — Núm. 311

El dia 7 quinto de Sept.e de mil ochocientos treinta y tres
á la hora de las dos de la mañana
cuarto
núm.
es hijo leg.mo

Padres.	Pueblo de su naturaleza.	Provincia.
D. Fran.co Rubio	Fuentes	Ovied.o
Su profesion labrador		
D.a Juana Mirab.l	S. Vicente	id.

Abuelos paternos.

D. Jos.e Rubio	Fuentes	id.
D.a Teresa Cort.l	Lorenzana	id.

Abuelos maternos.

D. Jos.e Miraballes	S. Vicente	id.
D.a Mat.a Llanes	Pedriñana	id.

Se bautizó en la parroquia de Fuentes.

Párroco

Villaverde

Noceda — Nacimiento de Varón — Núm. 312

El dia 7 quinto de Sept.e de mil ochocientos treinta y tres
á la hora de
cuarto
núm.
es hijo leg.mo

Padres.	Pueblo de su naturaleza.	Provincia.
D. Jos.e Pando	Noceda	Ovied.o
Su profesion labrador		
D.a M.a Tabila	id.	id.

Abuelos paternos.

D. Fran.co Pando	id.	id.
D.a Teresa Sanchez	Arguiero	id.

Abuelos maternos.

D. Juan Tabila	Noceda	id.
D.a Teresa Labrador	Puellas	id.

Se bautizó en la parroquia de Noceda.

Párroco

Villaverde

Priesca — Nacimiento de Francisco — Núm. 313.

El dia 8 treinta de Sept.re de mil ochoc.tos cuarenta y tres
á la hora de la una de la noche
cuarto
núm.
es hijo legítimo

Padres.	Pueblo de su naturaleza.	Provincia.
D. Greg.o Luiero	Priesca	Ovied
Su profesion labrador		
D. Josef Lozon	Sta. Eug.a	d.

Abuelos paternos.

D. Santos Luiero	Priesca	d.
D.a Mar.a Mizas	d.	d.

Abuelos maternos.

D. José Lozon	Sta. Eug.a	d.
D.a M.a Ant.a Delbin	Selorio	d.

Se bautizó en la parroquia de Priesca.

Villaverde

Peonz.

Anroes — Nacimiento de Manuel — Núm. 314.

El dia 8 treinta de Sept.re de mil ocho.tos cuarenta y tres
á la hora de las ocho de la mañana
cuarto
núm.
es hijo legítimo

Padres.	Pueblo de su naturaleza.	Provincia.
D. José Fuen	Castello	Ovied
Su profesion labrador		
D.a M.a Barcena	Anroes	d.

Abuelos paternos.

D. Sebastian Fuen	Castello	d.
D. Feres Rodreres	d.	d.

Abuelos maternos.

D. José Barcena	Anroes	d.
D.a Antonia Cueto	S. Tirso	d.

Se bautizó en la parroquia de Anroes.

Villaverde

Peonz.

Arévalo — Nacimiento de Arévalo — Núm. 315.

El dia 17 y ocho de Sept.e de mil ocho.tos cuar.ta y tres
á la hora de las cinco de la mañana
cuarto
núm.
es hijo legítimo

Padres.	Pueblo de su naturaleza.	Provincia.
D. Ramon Rio	Arévalo	Avila
Su profesion labrador		
D.ª Teresa Barrado	Fuentes	D

Abuelos paternos.

D. Jose Rio — Arévalo — D
D.ª Barbara Cuadra — D — D

Abuelos maternos.

D. Juan Barrado — D — D
D.ª Bibiana Flores — Fuentes — D

Se bautizó en la parroquia de Arévalo

Villaverde

Brito — Nacimiento de El Barco — Núm. 316.

El dia treinta de Sept.e de mil ocho.tos cuar.ta y tres
á la hora de las ocho de la mañana
cuarto
núm.
es hijo legítimo

Padres.	Pueblo de su naturaleza.	Provincia.
D. Jose Cortina	Brito	Avila
Su profesion labrador		
D.ª Fran.ca Viñas	D	D

Abuelos paternos.

D. Juan Cortina — D — D
D.ª Mar.ª Aguera — D — D

Abuelos maternos.

D. Juan Viñas — Magdalena — D
D.ª Josefa Moro — Brito —

Se bautizó en la parroquia de El Brito

Villaverde

S. Vicente — Nacimiento de María del Rosario — Núm. 317

El dia primero de Octubre de mil ochocientos cuarenta y tres
á la hora de las diez de la noche
cuarto
núm.
es hijo legítimo

Padres.	Pueblo de su naturaleza.	Provincia.
D. José Solares	Villaviciosa	Oviedo
Su profesion carpintero		
D.ª Josefa Miranda	Bedriñana	"

Abuelos paternos.		
D. José Solares	Villaviciosa	"
D.ª Teresa Ofiz	"	"

Abuelos maternos.		
D. José Miranda	Fuentes	"
D.ª Dorotea Naredo	Lorazo en Cubranes	"

Se bautizó en la parroquia de S. Vicente

Villaverde

Pecoriz

S.ta Eugenia — Nacimiento de Angel — Núm. 318

El dia tres de Octubre de mil ochocientos cuarenta y tres
á la hora de las tres y media de la noche
cuarto
núm.
es hijo legítimo

Padres.	Pueblo de su naturaleza.	Provincia.
D. Francisco Prieto	S.ta Eug.ª	Oviedo
Su profesion labrador		
D.ª Benita Lozo	Pereñas en Colunga	"

Abuelos paternos.		
D. Juan Prieto	S.ta Eug.ª	"
D.ª Teresa Panizares	"	"

Abuelos maternos.		
D. Narciso Lozo	Pereñas	"
D.ª Juana Martínez	"	"

Se bautizó en la parroquia de S.ta Eug.ª

Villaverde

Pecoriz

Brecena — Nacimiento de Ramona — Núm. 319

El dia cuatro de Oct.e de mil ochoc.tos cuar.ta y tres
á la hora de las tres de la mañana
cuarto
núm.
es hijo leg.mo

Padres.	Pueblo de su naturaleza.	Provincia.
D. Jose Sanchez	Brecena	Oviedo
Su profesion Labrador		
D.a Josefa Peña		

Abuelos paternos.

D. Gabl. Sanchez
D.a Josefa Gonz.

Abuelos maternos.

D. Bern.do Peña
D.a Ant.a Cabranes — Tovazo en Cabranes

Se bautizó en la parroquia de Brecena

Villaverde

Selorio — Nacimiento de Rafael — Núm. 320

El dia cinco de Oct.e de mil ocho.tos cuar.ta y tres
á la hora de la
cuarto
núm.
es hijo leg.mo

Padres.	Pueblo de su naturaleza.	Provincia.
D. Juan Ant.o Candas	Selorio	Oviedo
Su profesion Labrador		
D.a Maria Candás		

Abuelos paternos.

D. Bern.do Candas
D.a Juana Alonso

Abuelos maternos.

D. Juan Candas
D.a Teresa Dalben — Lue en Colunga

Se bautizó en la parroquia de Selorio

Villaverde

Miraballes — Nacimiento de Josefa — Núm. 321

El dia cinco de Oct.re de mil ochoc.tos cuarenta y tres
á la hora de las nueve de la noche
cuarto
núm.
es hija leg.ma

Padres.	Pueblo de su naturaleza.	Provincia.
D. Jose Riba	Miraballes	Oviedo
D.a Josefa Mejar	Priesa	"

Su profesion labrador

Abuelos paternos.

D. Jose Riba — Miraballes — "
D.a Ant.a Robledo — " — "

Abuelos maternos.

D. Juan Mejar — Priesa — "
D.a Bern.da Nieves — " — "

Se bautizó en la parroquia de Miraballes

Peon

Villaverde

Villaviciosa — Nacimiento de Sebastian — Núm. 322.

El dia seis de Oct.re de mil ochoc.tos cuar.ta y tres
á la hora de las doce del dia
Calle de la Herrería
cuarto
núm.
es hijo leg.mo

Padres.	Pueblo de su naturaleza.	Provincia.
D. Antonio de la Peña	Valle Carranza	Vizcaya
D.a Josefa Muñiz	Villaviciosa	Oviedo

Su profesion Hacendado

Abuelos paternos.

D. Antonio de la Peña — Valle de Carranza — Vizcaya
D.a Fran.ca Galiez — " — "

Abuelos maternos.

D. Manl. Muñiz — Villaviciosa — Oviedo
D.a Jafa Cerecedo — " — "

Se bautizó en la parroquia de Villaviciosa

Peon

Villaverde

Babebarzana Nacimiento de José — Núm. 323.

El dia siete de Oct.e de mil ochoc.tos cuar.ta y tres
á la hora de las dos de la madrug.da
Ex.tigeres cuarto
núm.
es hijo leg.mo

Padres.	Pueblo de su naturaleza.	Provincia.
D. Juan Bautista Fran.co	Celada	Oviedo
Su profesion labrador		
D.a Maria Cobian	Termu	id

Abuelos paternos.		
D. Bern.do Fran.co	Celada	id
D.a Benita Cardin	id	id

Abuelos maternos.		
D. Fran.co Cobian	Termu	id
D. Bern.do Peña	id	id

Se bautizó en la parroquia de Babel.

Villaverde

Mirzaballes Nacimiento de Manuel — Núm. 324.

El dia ocho de Oct.e de mil ochoc.tos cuar.ta y tres
á la hora de las ocho de la noche cuarto
núm.
es hijo leg.mo

Padres.	Pueblo de su naturaleza.	Provincia.
D. Fran.co Cuelli	Mirab.l	Oviedo
Su profesion labrador		
D.a Gertrudis Cuelli	La Llera	id

Abuelos paternos.		
D. Fran.co Cuelli	Mirab.l	id
D.a Josefa Sariego	id	id

Abuelos maternos.		
D. Jos. Cuelli	La Llera	id
D.a Teresa Vega	Mirab.l	id

Se bautizó en la parroquia de Mirab.l

Villaverde

Valles — Nacimiento de Josefa — Núm. 225.

El dia nueve de Octubre de mil ochocientos cuarenta y tres
á la hora de las cuatro de la tarde
cuarto
núm.
es hijo legítimo

Padres.	Pueblo de su naturaleza.	Provincia.
D. Juan Fra.	Pieles	Oviedo
Su profesion		
D.ª Mª Rodriguez	Dña. Eulalia Cabranes	id.

Abuelos paternos.

D. Manuel Fra.	Pieles	id.
D.ª Mª Cortina	id.	id.

Abuelos maternos.

D. Francisco Rod.	Dña. Eulalia de Cabranes	id.
D. Manuel Palacio	id.	id.

Se bautizó en la parroquia de Valles

Peoriz

Villaverde

Valles — Nacimiento de Alejandro — Núm. 226

El dia nueve de Octubre de mil ochocientos cuarenta y tres
á la hora de las cuatro de la tarde
cuarto
núm.
es hijo legítimo

Padres.	Pueblo de su naturaleza.	Provincia.
D. Juan Bruto	Breceña	Oviedo
Su profesion labrador		
D.ª Josefa Fra.	Valles	id.

Abuelos paternos.

D. Francisco Bruto	Breceña	id.
D.ª Benita Fra.	id.	id.

Abuelos maternos.

D. Juan Fra.	Valles	id.
D.ª Mª Jesus	id.	id.

Se bautizó en la parroquia de Valles

Peoriz

Villaverde

S. Miguel Nacimiento de Luisa Núm. 227

El dia diez de Oct.e de mil ochoc.tos cuar.ta y tres
á la hora de las tres y media de la tarde
cuarto
núm.
es hijo leg.mo

Padres.	Pueblo de su naturaleza.	Provincia.
D. Cristobal Valle	S. Miguel	Oviedo
Su profesion marinero		
D.ª Nicasia Soteras	Gijon	id

Abuelos paternos.		
D. Manuel Valle	S. Miguel	id
D.ª Barbara Gallego	id	id

Abuelos maternos.		
D. Juan Soteras	Planes	Cataluña
D.ª Juana Pla	Gijon	Oviedo

Se bautizó en la parroquia de S. Miguel.

Villaverde

Priesca Nacimiento de Rosa Núm. 228

El dia diez de Oct.e de mil ocho.tos cuar.ta y tres
á la hora de cuatro de la noche
cuarto
núm.
es hijo leg.mo

Padres.	Pueblo de su naturaleza.	Provincia.
D. Manuel Rivas	Miravalles	Oviedo
Su profesion		
D.ª Damiana Ruiz	Priesca	id

Abuelos paternos.		
D. Manuel Rivas	Miravalles	id
D.ª Teresa Cuesta	id	id

Abuelos maternos.		
D. Miguel Ruiz	Priesca	id
D.ª Rosa Llera	id	id

Se bautizó en la parroquia de Priesca

Villaverde

Selorio — Nacimiento de Casimiro — Núm. 229.

El dia once de Oct.e de mil ocho.tos cuar.ta y tres
á la hora de las cinco de la mañana
cuarto
núm.
es hijo leg.mo

Padres.	Pueblo de su naturaleza.	Provincia.
D. José Ramos	Priesca	Oviedo
Su profesion labrador		
D.a Josefa Suarez	Selorio	id.

Abuelos paternos.

D. Carlos Ramos	Priesca	id.
D. Josefa Sanchez	id.	id.

Abuelos maternos.

D. José Marie	Selorio	id.
D.a Bern.a Ribero	id.	id.

Se bautizó en la parroquia de Selorio

Pedro Villaverde

Ambás — Nacimiento de Barbara — Núm. 230.

El dia once de Oct.e de mil ocho.tos cuar.ta y tres
á la hora de las siete de la mañana
cuarto
núm.
es hijo legítimo

Padres.	Pueblo de su naturaleza.	Provincia.
D. José Fer.z	Ambas	Oviedo
Su profesion labrador		
D.a Bicenta Solis	Grao	id.

Abuelos paternos.

D. Man.l Fer.z	Ambás	id.
D.a Josefa Polanco	Nieva	id.

Abuelos maternos.

D. Man.l Solis	Ambas	id.
D. Vicente Robleda	Grao	id.

Se bautizó en la parroquia de Ambás.

Pedro Villaverde

Peon

Nacimiento de Mª Fela Concepcion

Núm. 231

El dia once de Oct de mil ochocientos cuarenta y tres
á la hora de las tres de la mañana
cuarto
núm.
es hijo legítimo

Padres.	Pueblo de su naturaleza.	Provincia.
D. Jose Rodriguez	Peon	Oviedo
Su profesion labrador		
Florentina Castiello	D	D

Abuelos paternos.		
D. Juan Rodr	Navarra	Leon
D. Josefa Sr	Peon	Oviedo

Abuelos maternos.		
D. Jose Castiello	Nieva	D
D. Mª Alb	D	D

Se bautizó en la parroquia de Peon

Villaverde

Priesca

Nacimiento de Jose

Núm. 232

El dia tres de Oct de mil ochocientos cuarenta y tres
á la hora de las doce y media de la noche
cuarto
Cuares
núm.
es hijo legítimo

Padres.	Pueblo de su naturaleza.	Provincia.
D. Fernando Mejor	Priesca	Oviedo
Su profesion labrador		
D. Genara Serin	Magdalena	D

Abuelos paternos.		
D. Juan Mejor	Priesca	D
D. Mª Dª Nieves	D	D

Abuelos maternos.		
D. Jose Serin	Magdalena	D
D. Josefa Riaño	Priesca	D

Se bautizó en la parroquia de Priesca

Villaverde

Peon

Nacimiento de Gabriel

Núm. 333

El dia catorce de Oct.re de mil ochoc.tos cuar.ta y tres
á la hora de las cinco de la mañana

cuarto

núm.
es hijo legítimo

Padres.	Pueblo de su naturaleza.	Provincia.
D. Santiago Fra	Peon	id.
Su profesion labrador		
D.ª Rosa Cod.	id.	id.

Abuelos paternos.

D. Jose Fra	id.	id.
D.ª Juana Merí	id.	id.

Abuelos maternos.

D. Juan Costales.	id.	id.
D.ª Juana Ther	id.	id.

Se bautizó en la parroquia de Peon

Peon

Villaverde

Peon

Nacimiento de Teresa

Núm. 334

El dia quince de Oct.re de mil ochoc.tos cuar.ta y tres
á la hora de las cuatro de la mañana

cuarto

núm.
es hijo legítimo

Padres.	Pueblo de su naturaleza.	Provincia.
D. Benito Rubiera	Peon	id.
Su profesion labrador		
D.ª Josefa Rubiera	id.	id.

Abuelos paternos.

D. Juan Rubiera	id.	id.
D.ª Mª Baxe.	id.	id.

Abuelos maternos.

D. Juan Rubiera	id.	id.
D.ª Ant.ª Riera Valle	id.	id.

Se bautizó en la parroquia de Peon

Peon

Villaverde

Cuda — Nacimiento de Manuel — Núm. 335.

El dia quince de Oct.re de mil ochocientos cuarenta y tres
á la hora de las doce y media de la noche
Montoto — cuarto
núm.
es hijo leg.mo

Padres.	Pueblo de su naturaleza.	Provincia.
D. Salvador Fr.z	Cuda	Oviedo
Su profesion labrador		
D.a Vicenta Fuego	D	D

Abuelos paternos.

D. Salvador Fr.z	Langreo	D
D.a Fran.ca Nieto	Cuda	D

Abuelos maternos.

D. Manuel Fuego	D	D
D.a Mar.a Villar	Tomon	D

Se bautizó en la parroquia de Cuda

Villaverde

Selorio — Nacimiento de Ramon — Núm. 336.

El dia diez y seis de Oct.re de mil ochocientos cuarenta y tres
á la hora de
cuarto
núm.
es hijo leg.mo

Padres.	Pueblo de su naturaleza.	Provincia.
D. Fran.co Ribero	Selorio	Oviedo
Su profesion labrador		
D.a M.a Piñera	D	D

Abuelos paternos.

D. Gabl Ribero	D	D
D.a Barbara Martin	D	D

Abuelos maternos.

D. Ant.o Piñera	D	D
D.a Josefa Olivar	D	D

Se bautizó en la parroquia de Selorio

Villaverde

Carrancos

Nacimiento de Barbara

Núm. 337.

El dia diez y ocho de Oct.re de mil ochoc.tos veinte y tres
á la hora de las nueve de la mañana

cuarto

núm.
es hijo legítimo

Padres.	Pueblo de su naturaleza.	Provincia.
D. Jose Rodriguez	Carrancos	Id.
Su profesion labrador		
D.ª Mª Concepcion Fr.z	Amandi	Id.

Abuelos paternos.

D. Pedro Rodriguez	Barbas	Id.
D.ª Ramona Fr.z	Id.	Id.

Abuelos maternos.

D. Juan Fr.z	Amandi	Id.
D.ª Barbara Ribero	Id.	Id.

Se bautizó en la parroquia de Carrancos

Villaverde

Brecana

Nacimiento de Josef

Núm. 338.

El dia diez y nueve de Oct.re de mil ochoc.tos veinte y tres
á la hora de las cuatro de la mañana

cuarto

núm.
es hijo legítimo

Padres.	Pueblo de su naturaleza.	Provincia.
D. Melchor Vega	Brecana	Id.
Su profesion labrador		
D.ª Ramona Fr.z	Id.	Id.

Abuelos paternos.

D. Diego Vega	Id.	Id.
D.ª Mª Fr.z	Id.	Id.

Abuelos maternos.

D. Jose Fr.z	Id.	Id.
D.ª Brigida Vega	Id.	Id.

Se bautizó en la parroquia de Brecana

Villaverde

Cellada — Nacimiento de Dominico — Núm. 339

El dia diez y nueve de Octbre de mil ochocientos cuarenta y tres
á la hora de las dos de la mañana
cuarto
núm.
es hijo legítimo

Padres.	Pueblo de su naturaleza.	Provincia.
D. Domingo Arenas	Poveno	Oviedo
Su profesion labrador		
D.ª Mª del Carmen Baredo	Balbeb	D.

Abuelos paternos.

D. Pedro Arenas	Poveno	D.
D.ª Josefa Grande	D.	D.

Abuelos maternos.

D. Rodrigo Baredo	Balbeb	D.
D.ª Bernarda Fra. Torres	D.	D.

Se bautizó en la parroquia de Cellada

Pedro Villaverde

Fuentes — Nacimiento de Vicente — Núm. 340

El dia veinte de Octbre de mil ochocientos cuarenta y tres
á la hora de las dos de la mañana
cuarto
núm.
es hijo legítimo

Padres.	Pueblo de su naturaleza.	Provincia.
D. Rosendo Ribero	Fuentes	Oviedo
Su profesion labrador		
D.ª Josefa Pida	Oveceña	D.

Abuelos paternos.

D. Mar.l Ribero	Fuentes	D.
D.ª Josefa Vega	Amandi	D.

Abuelos maternos.

D. Fran.co Pida	Oveceña	D.
D.ª Serafina Ortel	D.	D.

Se bautizó en la parroquia de Fuentes

Pedro Villaverde

Amandi

Nacimiento de Manuel Antonio

Núm. 341.

El dia veinte y tres de Oct.e de mil ocho.tos cincuenta y tres
á la hora de las seis de la mañana
cuarto
núm.
es hijo leg.mo

Padres.	Pueblo de su naturaleza.	Provincia.
Jose Ballinas	Amandi	Oviedo
Su profesion labrador		
D.a Teresa Martinez	id	id

Abuelos paternos.

D. Fran.co Ballinas	id	id
D.a Fran.ca Pando	id	id

Abuelos maternos.

D. Ant.o Martinez	Selorio	id
D.a Eulalia Villar	Amandi	id

Se bautizó en la parroquia de Amandi

Pedro

Villaverde

Cazanes

Nacimiento de Rafael

Núm. 342.

El dia veinte y cuatro de Oct.e de mil ocho.tos cincuenta y tres
á la hora de las ocho de la mañana
Mañana
cuarto
núm.
es hijo leg.mo

Padres.	Pueblo de su naturaleza.	Provincia.
Jose Penzen	Cazanes	Oviedo
Su profesion labrador		
D.a Manuela Ribero	id	id

Abuelos paternos.

D. Santiago Penzen	id	id
D.a M.a Gra.	id	id

Abuelos maternos.

D. Pedro Ribero	id	id
D.a M.a Jos.	id	id

Se bautizó en la parroquia de Cazanes

Pedro

Villaverde

Celada — Nacimiento de Dibiana — Núm. 345.

El dia 14 cuatro de Octubre de mil ochocientos cuarenta y tres
á la hora de las cinco de la mañana
cuarto
núm.
es hijo leg.mo

Padres.	Pueblo de su naturaleza.	Provincia.
D. Miguel Cardin	Otero	id.
Su profesion labrador		
D.ª Josefa Arenas	id.	3

Abuelos paternos.

D. Ben.to Cardin	id.	id.
D. Jacinto Cardin	id.	id.

Abuelos maternos.

D. Santos Arenas	id.	id.
D.ª Isabel	id.	id.

Se bautizó en la parroquia de Celada.

Perez

Villaverde

Ruiandi — Nacimiento de M.ª de la Concepcion — Núm. 346.

El dia 16 quince de Octubre de mil ochocientos cuarenta y tres
á la hora de las tres de la mañana
cuarto
núm.
es hijo leg.mo

Padres.	Pueblo de su naturaleza.	Provincia.
D. José Mier	Ruiandi	id.
Su profesion labrador		
D.ª Josefa Pando	id.	id.

Abuelos paternos.

D. José Mier	id.	id.
D.ª Perez Aguirre	id.	id.

Abuelos maternos.

D. Vicente Pando	id.	id.
D.ª Perez Itz	id.	id.

Se bautizó en la parroquia de Ruiandi.

Perez

Villaverde

Coro — Nacimiento de José — Núm. 315

El dia veintiuno de Octubre de mil ochocientos cincuenta y tres
á la hora de Cesaraugusta
cuarto
núm.
es hijo legítimo

Padres.	Pueblo de su naturaleza.	Provincia.
D. Santos Otero	Coro	Oviedo
Su profesion labrador		
D.ª Josefa Orieg.		

Abuelos paternos.

D. Manuel Otero
D.ª Josef Aubás

Abuelos maternos.

D. Bonifacio Orieg.
D.ª Josefa Rey

Se bautizó en la parroquia de Coro

Villaverde

Pelorro — Nacimiento de Teresa — Núm. 316

El dia veintiuno de Octubre de mil ochocientos cincuenta y tres
á la hora de las cuatro de la mañana
cuarto
núm.
es hija legítima

Padres.	Pueblo de su naturaleza.	Provincia.
D. José	Pelorro	Oviedo
Su profesion labrador		
D.ª M.ª Alonso		

Abuelos paternos.

D. Manuel Fra.
D.ª Josefa Cobián

Abuelos maternos.

D. Manuel Alonso
D.ª M.ª Teresa Mujer

Se bautizó en la parroquia de Pelorro

Villaverde

Amandi — Nacimiento de Sonfa — Núm. 347.

El dia 8 de Octubre de mil ochocientos cuarenta y tres
á la hora de las dos de la tarde
Amandi — cuarto —
núm.
es hijo legítimo

Padres.	Pueblo de su naturaleza.	Provincia.
D. José Collado	Amandi	Oviedo.
Su profesion carpintero		
D.ª Maria Palacio	S. Justo	id.

Abuelos paternos.

D. Franc.º Collado	Lugás	id.
D.ª Sonfa Pando	Amandi	id.

Abuelos maternos.

D. José Palacio	S. Justo	id.
D.ª Teresa Palacio	id.	id.

Se bautizó en la parroquia de Amandi.

Peon — Nacimiento de José — Núm. 348.

El dia 8 de Octubre de mil ochocientos cuarenta y tres
á la hora de las ocho de la mañana
Mañana — cuarto —
núm.
es hijo legítimo

Padres.	Pueblo de su naturaleza.	Provincia.
D. Juan Ballina	Peon	Oviedo
Su profesion labrador		
D.ª Isabel Cost.ª	id.	id.

Abuelos paternos.

D. Franc.º Ballina	id.	id.
D.ª Sonfa Lanal	id.	id.

Abuelos maternos.

D. Juan Cost.ª	id.	id.
D.ª Ant.ª Peñella	id.	id.

Se bautizó en la parroquia de Peon

S. Vicente — Nacimiento de Leonardo Quintana — Núm. 349

El dia treinta y uno de Oct.e de mil ochocientos cuarenta y tres
á la hora de la una de la mañana
cuarto
núm.
es hijo leg.mo

Padres.	Pueblo de su naturaleza.	Provincia.
D. Vicente Lorda	Oviedo	Oviedo
Su profesion Labrador		
D.ª Petra Fz	id.	id.

Abuelos paternos.		
D. Juan Lorda	Lugros	id.
D.ª Josef.a Hebia	S.ta Marina en Siero	id.

Abuelos maternos.		
D. Gabriel Fz	Luiñanes en Oviedo	id.
D.ª Josef.a Sanchez	Oviedo	id.

Se bautizó en la parroquia de S. Vicente

Villaverde

Pola — Nacimiento de Joaquina — Núm. 350.

El dia primero de Noviembre de mil ochocientos cuarenta y tres
á la hora de la diez del mañana
cuarto
núm.
es hija leg.ma

Padres.	Pueblo de su naturaleza.	Provincia.
D. Manuel Alez	Pola	Oviedo
Su profesion Labrador		
D.ª Cristina Morales	S.ta Eug.a	id.

Abuelos paternos.		
D. Alonso Alez	Pola	id.
D.ª Antonia Mieres	Aramde	id.

Abuelos maternos.		
D. Alonso Morales	S.ta Eug.a	id.
D.ª M.ª Piñera	id.	id.

Se bautizó en la parroquia de Pola

Villaverde

Valles — Nacimiento de Manl — Núm. 351.

El dia 20 de Noviembre de mil ochocientos cincuenta y tres
á la hora de las nueve de la mañana
cuarto
núm.
es hijo leg.mo

Padres.	Pueblo de su naturaleza.	Provincia.
D. Ygnacio Alonso	Valles	Oviedo
Su profesion labrador		
D.ª Vicenta Coya	D.º	D.º

Abuelos paternos.

D. Juan Alonso	D.º	D.º
D.ª Juana Fer.z	D.º	D.º

Abuelos maternos.

D. Juan Coya	D.º	D.º
D.ª Vicenta Cordrian	D.º	D.º

Se bautizó en la parroquia de Valles

Villaverde

Bueto — Nacimiento de Mª Pascual — Núm. 352.

El dia 20 de Noviembre de mil ochocientos cincuenta y tres
á la hora de las nueve de la mañana
cuarto
núm.
es hija leg.ma

Padres.	Pueblo de su naturaleza.	Provincia.
D. Manuel Lomo	Bueto	Oviedo
Su profesion labrador		
D.ª Josefa Alonso	D.º	D.º

Abuelos paternos.

D. Benito Lomo	D.º	D.º
D.ª Francisca Bueto	D.º	D.º

Abuelos maternos.

D. José Alonso	Bueto	D.º
D.ª Francisca Vinas	La Magdª	D.º

Se bautizó en la parroquia de Bueto.

Villaverde

Carrandes Nacimiento de Francisco Núm. 353.

El dia cuatro de Nove de mil ocho.tos cuar.ta y tres.
á la hora de tarde de la mañana cuarto
Sombas
núm.
es hijo leg.mo

Padres.	Pueblo de su naturaleza.	Provincia.
D. Man.l Sierra	Rozadas	Oviedo
D.ª Sant.ª Parajes	d.	d.

Su profesion labrador

Abuelos paternos.

D. Man.l Sierra	d.	d.
D.ª Joaq.ª Solís	Pedro Ambás	d.

Abuelos maternos.

D. Joe Parajes	Rozada	d.
D.ª Maria Prieto	d.	d.

Se bautizó en la parroquia de Carrandes

Pezoz

Villaverde

Villaos Nacimiento de Ramon Núm. 354

El dia cinco de Nove de mil ocho.tos cuar.ta y tres
á la hora de cuarto
Calle del Agua
núm.
es hijo ileg.mo

Padres.	Pueblo de su naturaleza.	Provincia.
Desconocido		
D.ª Maria Orejas	Villaos	Oviedo

Su profesion

Abuelos paternos.

Abuelos maternos.

D. Jose de Orejas	D. Roman de Villaos	d.
D.ª Sant.ª Cueto		

Se bautizó en la parroquia de Villaos

Pezoz

Villaverde

Nacimiento de Francisco — Núm. 355

Amandi

El dia seis de Noviembre de mil ochocientos cuarenta y tres
á la hora de las cinco de la mañana
Alguero cuarto
núm.
es hijo legítimo

Padres.	Pueblo de su naturaleza.	Provincia.
D. Ramon Pérez	Amandi	Oviedo
Su profesion jornalero		
D.ª Josefa Menendez		

Abuelos paternos.

D. Manuel Pérez	Granda en Cabranes	
D.ª Rosa Pérez	Amandi	

Abuelos maternos.

D. Francisco Menendez	Graces	
D.ª Rosalia Soto	Amandi	

Se bautizó en la parroquia de Amandi

Nacimiento de Vicente — Núm. 356

Amandi

El dia seis de Noviembre de mil ochocientos cuarenta y tres
á la hora de las tres de la tarde
en Alguero cuarto
núm.
es hijo legítimo

Padres.	Pueblo de su naturaleza.	Provincia.
D. Domingo Cuesta	Tornon	Oviedo
Su profesion labrador		
D.ª Teresa Vallina	Amandi	

Abuelos paternos.

D. Antonio Cuesta	Tornon	
D.ª Dominga Villar		

Abuelos maternos.

D. Andres Vallina	Amandi	
D.ª Rosa Pando		

Se bautizó en la parroquia de Amandi

Arguero — Nacimiento de Constancia — Núm. 357.

El dia siete de Noviembre de mil ochocientos cincuenta y tres
á la hora de
cuarto
núm.
es hijo legítimo

Padres.	Pueblo de su naturaleza.	Provincia.
D. Ramon Moris	Arguero	Oviedo
Su profesion labrador		
D.ª Carmina Rivero	D.	D.

Abuelos paternos.

D. Fran.co Moris	D.	D.
D.ª Manuela Sandier	D.	D.

Abuelos maternos.

D. Jua.n Rivero	D.	D.
D.ª Manuela Fuero	D.	D.

Se bautizó en la parroquia de Arguero

Villaverde

S. Vicente — Nacimiento de Manuel Ant.o — Núm. 358.

El dia ocho de Noviembre de mil ochocientos cincuenta y tres
á la hora de
Mercado viejo
cuarto
núm.
es hijo legítimo

Padres.	Pueblo de su naturaleza.	Provincia.
D. Ant.o Cordero	Carcedo	Oviedo
Su profesion Ordenanza		
D.ª Ma.a Felgueres	Tornon	D.

Abuelos paternos.

D. Vicente Cordero	Ludena en Pitona	D.
D.ª Rosalia Alonso	D.	D.

Abuelos maternos.

D. Fran.co Felgueres	Tornon	D.
D.ª Josefa Villar	D.	D.

Se bautizó en la parroquia de S. Vicente

Villaverde

Valles

Nacimiento de José

Núm. 359.

El dia ocho de Nove de mil ocho.tos cuarent y tres
á la hora de las siete de la mañana
cuarto
núm.
es hijo leg.mo

Padres.	Pueblo de su naturaleza.	Provincia.
D. Manl. Cayado	Valles	Oviedo
Su profesion labrador		
D.a Ygn.a Fz.	id	id

Abuelos paternos.

D. José Cayado — id — id
D.a Bernarda Fz. — id — id

Abuelos maternos.

D. Franco Fz. — id — id
D.a Ficenta Granda — id — id

Se bautizó en la parroquia de Valles

Villaverde

Valles

Nacimiento de M.a de la Concepcion

Núm. 360.

El dia ocho de Nove de mil ocho.tos cuarent y tres
á la hora de las diez de la mañana
cuarto
núm.
es hija leg.ma

Padres.	Pueblo de su naturaleza.	Provincia.
D. Juan Alez.	Valles	Oviedo
Su profesion		
D.a Manuela Llano	id	id

Abuelos paternos.

D. Franco Alez. — id — id
D.a Teresa Llano — id

Abuelos maternos.

D. Juan Llano — id — id
D.a Bernarda Cayado — id — id

Se bautizó en la parroquia de Valles.

Villaverde

Bedriñana Nacimiento de Eusebio Núm. 361.

El dia once de Nove. de mil ochocientos cuarenta y tres
á la hora de la ocho de la noche
cuarto

núm.
es hijo legítimo

Padres.	Pueblo de su naturaleza.	Provincia.
D. Antonio Pesa	Bedriñana	Oviedo
Su profesion labrador		
D.ª Josefa Vente	Bricena	id.

Abuelos paternos.

D. Juan Pesa	Bedriñana	id.
D.ª Josefa Llanes	id.	id.

Abuelos maternos.

D. Vicente Vente	Bricena	id.
D.ª Juana Ballin	id.	id.

Se bautizó en la parroquia de Bedriñana

Villaverde

Amandi Nacimiento de Andres Núm. 362.

El dia once de Nove. de mil ochocientos cuarenta y tres
á la hora de las doce de la noche
cuarto

núm.
es hijo legítimo

Padres.	Pueblo de su naturaleza.	Provincia.
D. Jose Ballin	Amandi	Oviedo
Su profesion Albañiero		
D.ª Teresa Montero	Luce en Colunga	id.

Abuelos paternos.

D. Benito Ballin	Amandi	id.
D.ª Mª. Jos	Celada	id.

Abuelos maternos.

D. Manuel Montero	Luce	id.
D.ª Mª. Antonia Perez	id.	id.

Se bautizó en la parroquia de Amandi

Villaverde

Nacimiento de Roncudo — Núm. 363

El dia once de Noviembre de mil ochocientos cuarenta y tres
á la hora de las nueve y media de la noche
cuarto
núm.
es hijo legítimo

Padres.	Pueblo de su naturaleza.	Provincia.
D. Manuel Pinilla	Id.	Id.
Su profesion Labrador		
D.ª Teresa Fn.	Id.	Id.

Abuelos paternos.

D. Juan Pinilla — Id. — Id.
D.ª Teresa Fernandez — Id. — Id.

Abuelos maternos.

D. Francisco Fn. — Id. — Id.
D.ª Teresa Vega — Id. — Id.

Se baùtizó en la parroquia de Id.

Rexas

Villaverde

Nacimiento de Coro — Núm. 364.

El dia once de Noviembre de mil ochocientos cuarenta y tres
á la hora de
cuarto
núm.
es hijo legítimo

Padres.	Pueblo de su naturaleza.	Provincia.
D. Francisco Era.	Coro	Id.
Su profesion labrador		
D.ª Josefa Mena	Id.	Id.

Abuelos paternos.

D. Mariano Era — Id.
D.ª Josefa Ribas — Id.

Abuelos maternos.

D. Juan Mena — Id.
D.ª Ma. Era — Brecha — Id.

Se bautizó en la parroquia de Coro.

Rexas

Villaverde

Arroes — Nacimiento de Mª del Carmen — Núm. 365

El dia once de Noviembre de mil ochocientos cuarenta y tres
á la hora de las doce de la noche
cuarto
núm.
es hijo legítimo

Padres.	Pueblo de su naturaleza.	Provincia.
D. Patricio Castillo	Arroes	id.
Su profesion labrador		
Dª. Benita Solar	Deva de Ligan	id.

Abuelos paternos.		
D. Manl. Castillo	S. Justo	id.
Dª. Ramona Cespedes	Arroes	id.
Abuelos maternos.		
D. Juan Solar	Deva de Ligan	id.
Dª. Francª. Suarez	Arroes	id.

Se bautizó en la parroquia de Arroes.

Villaverde

Magdalena — Nacimiento de Mª. Rosalia — Núm. 366

El dia doce de Noviembre de mil ochocientos cuarenta y tres
á la hora de las seis de la mañana
cuarto
núm.
es hijo legítimo

Padres.	Pueblo de su naturaleza.	Provincia.
D. José Nava	Cavanes	Oviedo
Su profesion labrador		
Dª. Josefa Fra	Magdalena	id.

Abuelos paternos.		
D. Juan Nava	Cavanes	id.
Dª. Mariª. Perez	id.	id.
Abuelos maternos.		
D. Manl. Fra	Magd.	id.
Dª. Teresa Gonz.	id.	id.

Se bautizó en la parroquia de la Magd.

Villaverde

Miraballes Nacimiento de Juan Núm. 367

El dia trece de Noviembre de mil ochocientos cuarenta y tres
á la hora de las once de la noche
cuarto
núm.
es hijo leg.mo

Padres.	Pueblo de su naturaleza.	Provincia.
D. Ramon Robledo	Miraballes	Oviedo
Su profesion labrador		
D.ª Mª Llera	S.ta Leg.a	D.

Abuelos paternos.

D. Jose Robledo	Miraballes	D.
D.ª Josefa Llera	D.	D.

Abuelos maternos.

D. Gabl. Llera	S.ta Leg.a	D.
D.ª Juana Fernandez	D.	D.

Se bautizó en la parroquia de Miraballes

Villaverde

Peon Nacimiento de Angel Núm. 368

El dia trece de Noviembre de mil ochocientos cuarenta y tres
á la hora de las ocho de la noche
Caramoin cuarto
núm.
es hijo leg.mo

Padres.	Pueblo de su naturaleza.	Provincia.
D. Jose Alonso	Peon	Oviedo
Su profesion labrador		
D.ª Teresa Suarez	D.	D.

Abuelos paternos.

D. Benito Alonso	D.	D.
D.ª Mª Fn	Traiona en Gozon	D.

Abuelos maternos.

D. Jose Suarez	Peon	D.
D.ª Josefa Teja	Pueller	D.

Se bautizó en la parroquia de Peon

Villaverde

Moraballes Nacimiento de Ramon Núm. 369

El dia catorce de Noviembre de mil ochocientos cuarenta y tres
á la hora de las cuatro de la mañana
cuarto
núm.
es hijo legítimo.

Padres.	Pueblo de su naturaleza.	Provincia.
D. Benito Cuelli	Moraballes	Oviedo
Su profesion labrador		
D.ª Josefa Pando	D	D

Abuelos paternos.

D. Benito Cuelli	D	D
D.ª Josefa Gaite	Bustio	D

Abuelos maternos.

D. Juan Pando	Nava	D
D.ª Teresa Corcielles	D	D

Se bautizó en la parroquia de Nava.

Villaverde

Villaño Nacimiento de Antonio Núm. 370.

El dia catorce de Noviembre de mil ochocientos cuarenta y tres
á la hora de las diez de la noche
Calle del Sol cuarto
núm.
es hijo legítimo

Padres.	Pueblo de su naturaleza.	Provincia.
D. Antonio Ballina	Villaño	Oviedo
Su profesion Hornero		
D.ª Ramona Lancedo	Preciso	D

Abuelos paternos.

D. Antonio Ballina	Villaño	D
D.ª Rita Cayado	D	D

Abuelos maternos.

D. Roque Lancedo	Preciso	D
D.ª Maria Estrada	Selorio	D

Se bautizó en la parroquia de Villaño.

Villaverde

Oles — Nacimiento de Mª del Rosario — Núm. 371.

El dia diez y siete de Noviembre de mil ochocientos cuarenta y tres
á la hora de
cuarto
núm.
es hijo legítimo

Padres.	Pueblo de su naturaleza.	Provincia.
D. Ramon Acebal	Oles	Oviedo
Su profesion		
Dª Matilde Villa	S. Miguel	id

Abuelos paternos.

D. Pedro Acebal	Oles	id
Dª Mª Nuevo	S. Miguel	id

Abuelos maternos.

D. Rodrigo Villa	Villanueva en Piloña	id
Dª Faustina Acebal	S. Miguel	id

Se bautizó en la parroquia de Oles.

Villanueva

Selorio — Nacimiento de Mª de los Dolores — Núm. 372.

El dia diez y ocho de Noviembre de mil ochocientos cuarenta y tres
á la hora de amanecer
cuarto
núm.
es hijo legítimo

Padres.	Pueblo de su naturaleza.	Provincia.
D. Rafael Arroyo	S. Pedro Romeral en	Pas
Su profesion ?		
Dª Catalina Valber	Selorio	Oviedo

Abuelos paternos.

D. Ramon Arroyo	S. Pedro Romeral en	Pas
Dª Benita Ruiz	id	id

Abuelos maternos.

D. Jose Valber	Valbelarzana	Oviedo
Dª Bernª Sardo	Selorio	id

Se bautizó en la parroquia de Selorio

Villanueva

Ambás — Nacimiento de Felipe Luciano — Núm. 373

El dia veinte y ocho de Noviembre de mil ochocientos cuarenta y tres
á la hora de las seis de la mañana
cuarto
núm.
es hijo legítimo

Padres.	Pueblo de su naturaleza.	Provincia.
D. Antonio Acevedo	Ambás	Oviedo
Su profesion labrador		
D.ª María Grande	D.º	D.º

Abuelos paternos.

D. Fernando Acevedo — D.º — D.º
D.ª Vicenta Villanueva — D.º — D.º

Abuelos maternos.

D. Benito Grande — D.º — D.º
D.ª María Fr. — Balebarona — D.º

Se bautizó en la parroquia de Ambás

Ocampo — Villaverde

Oviedo — Nacimiento de José — Núm. 374

El dia veinte y nueve de Noviembre de mil ochocientos cuarenta y tres
á la hora de las cuatro y media de la tarde
cuarto
núm.
es hijo natural

Padres.	Pueblo de su naturaleza.	Provincia.
D. José Ignacio de la Madrid Ulloa	Oviedo	Oviedo
Su profesion cargador		
D.ª Federica Neuer	Lérida	D.º

Abuelos paternos.

Abuelos maternos.

D. Pedro Neuer — Gil Kan Prinzbapen — Alemania
D.ª Josefa Loy — Prusia

Se bautizó en la parroquia de S. Vicente

Ocampo — Villaverde

Bales

Nacimiento de Cecilia

Núm. 375

El dia 1.º y dos de Noviembre de mil ochocientos cuarenta y tres
á la hora de las diez de la noche
cuarto
núm.
es hijo legítimo

Padres.	Pueblo de su naturaleza.	Provincia.
D. Manuel Bravo	Bales	id.
Su profesion Labrador		
D.ª Manuela Bravo	id.	id.

Abuelos paternos.

D. Manuel Bravo	id.	id.
D.ª Josefa Barrero	id.	id.

Abuelos maternos.

D. Juan Bravo	id.	id.
D.ª Ana Lopez	id.	id.

Se bautizó en la parroquia de Bales

Pedro

Quiñones

Valles

Nacimiento de Juan

Núm. 376.

El dia 1.º y 2 de Noviembre de mil ochocientos cuarenta y tres
á la hora de las cinco y media de la tarde
cuarto
núm.
es hijo legítimo

Padres.	Pueblo de su naturaleza.	Provincia.
D. José Bravo	Valles	id.
Su profesion Labrador		
D.ª Ana Cayado	id.	id.

Abuelos paternos.

D. Juan Bravo	id.	id.
D.ª Ana Costa	id.	id.

Abuelos maternos.

D. Juan Cayado	id.	id.
D.ª Ana Coy	id.	id.

Se bautizó en la parroquia de Valles

Pedro

Quiñones

Sta. Eugenia Nacimiento de Franco Núm. 377

El dia 5 tres de Nove. de mil ochoc.tos cuar.ta y tres
á la hora de las cinco de la mañana
cuarto

núm.
es hijo leg.mo

Padres.	Pueblo de su naturaleza.	Provincia.
D. Rodrigo del Tremo	Sta. Eug.a	Ovied
Su profesion labrador		
D. Vicente Sancedo	Ryéres	D.o

Abuelos paternos.

D. José Tremo	Sta. Eug.a	D.o
D.a Mª Sancedo	D.o	D.o

Abuelos maternos.

D. Fran.co Sancedo	Posada	D.o
D.a Rosa Cueli	D.o	D.o

Se bautizó en la parroquia de Sta. Eug.a

Villaverde

Miraballes Nacimiento de José Núm. 378

El dia 5 tres de Nove. de mil ocho.tos cuar.ta y tres
á la hora de las tres de la tarde
cuarto

núm.
es hijo leg.mo

Padres.	Pueblo de su naturaleza.	Provincia.
D. Juan Bonero	Miraballes	Ovied
Su profesion labrador		
D.a Rafaela Robledo	D.o	D.o

Abuelos paternos.

D. Ramon Bonero	D.o	D.o
D.a Mª Tom.a	D.o	D.o

Abuelos maternos.

D. Manl. Robledo	D.o	D.o
D.a Pedrosa Cuamelo	Ponda en Olmo	D.o

Se bautizó en la parroquia de Miraballes

Villaverde

Coro

Nacimiento de Ramona

Núm. 379.

El dia 6 de y cuatro de Nove de mil ochocientos cuar.ta y tres
á la hora de
Barrio de Piñera cuarto
núm.
es hijo leg.mo

Padres.	Pueblo de su naturaleza.	Provincia.
D. Ramon Valle	Coro	id
Su profesion labrador		
D.ª Man.ª Valle	id	id

Abuelos paternos.

D. Roque Valle — id — id
D.ª Josefa Otero — id — id

Abuelos maternos.

D. Alvaro Valle — id — id
D.ª M.ª Ibra — id — id

Se bautizó en la parroquia de Coro

Villaverde

Peon

Nacimiento de Vicenta

Núm. 380.

El dia 6 de y cuatro de Nove. de mil ochocientos cuar.ta y tres
á la hora de la una de la tarde
Barrio de Nonfer cuarto
núm.
es hijo leg.mo

Padres.	Pueblo de su naturaleza.	Provincia.
D. Antonio Ther	Cardenal	id
Su profesion labrador		
D.ª Benita Fr.z	Arguero	id

Abuelos paternos.

D. Man.l Sanchez — Cardenal — id
D.ª M.ª Portela — id — id

Abuelos maternos.

D. Jose Teur — Arguero — id
D.ª Teresa Nuevo — id — id

Se bautizó en la parroquia de Peon.

Villaverde

Tomon — Nacimiento de Benito — Núm. 381

El dia veinte de Nove. de mil ochocientos cuarenta y tres
á la hora de las cuatro y media de la tarde
cuarto
núm.
es hijo legítimo

Padres.	Pueblo de su naturaleza.	Provincia.
D. Rafael Ribero	Tomon	id
Su profesion labrador		
D.ª Portales Peñas	S. Vicente	id

Abuelos paternos.

D. Juan de Ribero	Id	id
D.ª Benita Nova	Tomon	id

Abuelos maternos.

D. Antonio Peñas	Id	
D.ª Maria Valle	Granado en Cabrance	id

Se bautizó en la parroquia de Tomon

D. Ferrer — Villanueva

Valle — Nacimiento de Maria — Núm. 382

El dia veinte de Nove. de mil ocho cientos cuarenta y tres
á la hora de las ocho de la mañana
cuarto
núm.
es hija legítima

Padres.	Pueblo de su naturaleza.	Provincia.
D. Benito Cortés	Valle	id
Su profesion labrador		
D.ª Josefa Cortés	id	

Abuelos paternos.

D. Benito Cortés	id	
D.ª Josefa Sierra	id	

Abuelos maternos.

D. Juan Cortés	id	
D.ª Lucia Pires	id	

Se bautizó en la parroquia de Valle

D. Ferrer — Villanueva

Breceña — Nacimiento de Benito — Núm. 383

El dia veinte de Nove de mil ocho cientos cuarenta y tres
á la hora de las tres de la mañana
cuarto
núm.
es hijo legítimo

Padres.	Pueblo de su naturaleza.	Provincia.
D. Juan Alonso	Breceña	Oviedo
Su profesion labrador		
D.ª Josefa Oro	id	id

Abuelos paternos.

D. Juan Alonso	id	id
D.ª Jerónima Vega	id	id

Abuelos maternos.

D. José del Oro	id	id
D.ª Ana Gómez	id	id

Se bautizó en la parroquia de Breceña

Villaverde

Abiraballes — Nacimiento de Feliciano — Núm. 384

El dia siete de Nove de mil ocho cientos cuarenta y tres
á la hora de la una de la noche
cuarto
núm.
es hijo legítimo

Padres.	Pueblo de su naturaleza.	Provincia.
D. José Tuero	Abiraballes	Oviedo
Su profesion labrador		
D.ª Ramona Solares	id	id

Abuelos paternos.

D. Juan Tuero	id	id
D.ª Josefa Madrid	Bueto	id

Abuelos maternos.

D. José Solares	Muriás	id
D.ª Josefa Cuelli	id	id

Se bautizó en la parroquia de Muriás

Villaverde

Preixo — Nacimiento de José — Núm. 335

El dia 17 septiembre de mil ochocientos cuarenta y tres
á la hora de las dos de la noche
Cuarto
núm.
es hijo legítimo

Padres.	Pueblo de su naturaleza.	Provincia.
D. Fernando Liñeiro	Preixo	id.
Su profesion labrador		
D.ª Teresa Freijo	Nalec	id.

Abuelos paternos.

D. Manuel Liñeiro	Preixo	id.
D.ª Josefa Viñeiro	id.	id.

Abuelos maternos.

D. Juan Freijo	Nalec	id.
D.ª Teresa Cancela	id.	id.

Se bautizó en la parroquia de Preixo

Villaverde

Amandi — Nacimiento de José — Núm. 336

El dia 17 septiembre de mil ochocientos cuarenta y tres
á la hora de las siete de la noche
Cuarto
núm.
es hijo legítimo

Padres.	Pueblo de su naturaleza.	Provincia.
D. Martin Barreda	Amandi	id.
Su profesion labrador	id.	id.
D.ª Agueda Solares		

Abuelos paternos.

D. Juan Barreda	id.	id.
D.ª Benita Ribeiro	id.	id.

Abuelos maternos.

D. Francisco Solares	id.	id.
D.ª Josefa Aguera	id.	id.

Se bautizó en la parroquia de Amandi

Villaverde

Quintueles Nacimiento de Mari Núm. 387

El dia treinta de Novre. de mil ochocientos cincuenta y tres
á la hora de las cinco de la mañana
Rodrigo cuarto
núm.
es hijo legítimo

Padres.	Pueblo de su naturaleza.	Provincia.
D. Felipe Morís	Quintes	Oviedo
Su profesion Labrador		
D.ª Bernarda Pedal	Quintueles	id
Abuelos paternos.		
D. [illegible] Morís	Quintes	id
D.ª Mar.ª Costales	Castrillo	id
Abuelos maternos.		
D. Jose Pedal	Quintes	id
D.ª [illegible] Pelaez	id	id

Se bautizó en la parroquia de Quintueles

Pecorraf.

Gallardo

Oles Nacimiento de Maria del Carmen Núm. 388

El dia treinta de Novre. de mil ochocientos cincuenta y tres
á la hora de
cuarto
núm.
es hija legítima

Padres.	Pueblo de su naturaleza.	Provincia.
D. Benito Adrieu	Oles	Oviedo
Su profesion Labrador		
D.ª Barbara Rubio	id	id
Abuelos paternos.		
D. Felipe Adrieu	id	id
D.ª Josefa Alonso	id	id
Abuelos maternos.		
D. Carlos Rubio	id	id
D.ª Luisa Pedal	id	id

Se bautizó en la parroquia de Oles

Pecorraf.

Gallardo

Mag.ª Nacimiento de Leve Núm. 389

El dia prim.º de Diciembre de mil ochocientos cuarenta y tres
á la hora de
cuarto
núm.
es hijo leg.mo

Padres.	Pueblo de su naturaleza.	Provincia.
D. Man.l Mente	Magdalena	id.
Su profesion labrador		
D.ª Teresa Cigaredo	id	id

Abuelos paternos.

D. Vicente Vente — id — id

D.ª Juana Ballin — id — id

Abuelos maternos.

D. Jose Cigaredo — id — id

D.ª Dorotea Bruto — Brecino — id

Se bautizó en la parroquia de la Mag.ª

Villaverde

Arguero Nacimiento de Manuel Núm. 390

El dia dos de Dic.e de mil ochocientos cuar.ta y tres
á la hora de la una de la noche
cuarto
núm.
es hijo leg.mo

Padres.	Pueblo de su naturaleza.	Provincia.
D. Man.l Tuero	Arguero	id.
Su profesion labrador		
D.ª Rosa Tuero	id	id

Abuelos paternos.

D. Pedro Tuero — id — id

D.ª Fran.ca Prado — id — id

Abuelos maternos.

D. Jose Tuero — id — id

D.ª Rosa Pidal — id — id

Se bautizó en la parroquia de Arguero

Villaverde

Anoes — Nacimiento de Salustiano — Núm. 391

El dia tres de Dic.e de mil ochoc.tos cuar.ta y cuatro
á la hora de las doce del dia
cuarto
núm.
es hijo leg.mo

Padres.	Pueblo de su naturaleza.	Provincia.
D. Fran.co Palacio	S. Pedro	id.
Su profesion labrador		
D.a M.a Ribero	Anoes	id.

Abuelos paternos.

D. Ant.io Palacio	S. Pedro	id.
D.a Mar.a Mirada	id.	id.

Abuelos maternos.

D. Jos.e Ribero	Anoes	id.
D.a Rosa Entrialgo	id.	id.

Se bautizó en la parroquia de Anoes

Villaverde

Quintueles — Nacimiento de Maria — Núm. 392

El dia cuatro de Dic.e de mil ocho.tos cuar.ta y tres
á la hora de las dos de la noche
cuarto
núm.
es hijo leg.mo

Padres.	Pueblo de su naturaleza.	Provincia.
D. Jos.e Pen.a	Quintueles	Oviedo
Su profesion labrador		
D.a Manuela Suarez	Anoes	id.

Abuelos paternos.

D. Man.l Pen.a	Quintueles	id.
D.a M.a Pinella	Peon	id.

Abuelos maternos.

D. Jos. Suarez	Anoes	id.
D.a Teresa Ribero	id.	id.

Se bautizó en la parroquia de Quintueles

Villaverde

Olles

Nacimiento de la Concepcion

Núm. 393.

El dia siete de Dic.e de mil ochocientos cuarenta y tres
á la hora de

cuarto

núm.
es hijo legítimo

Padres.	Pueblo de su naturaleza.	Provincia.
D. Jose Alonso	Olles	Oviedo
Su profesion labrador		
D.ª M.ª Fr.	D.	D.

Abuelos paternos.		
D. Domingo Alonso	D.	D.
D.ª Rosa Arias	D.	D.

Abuelos maternos.		
D. Jose Perez	D.	D.
D.ª Josefa Perez	Argüero	D.

Se bautizó en la parroquia de Olles

Villaverde

Valles

Nacimiento de Concepcion

Núm. 394

El dia siete de Dic.e de mil ochocientos cuarenta y tres
á la hora de siete de la tarde

cuarto

núm.
es hijo legítimo

Padres.	Pueblo de su naturaleza.	Provincia.
D. Juan Freimes	Valles	Id.
Su profesion labrador		
D.ª Josefa Freimes	D.	D.

Abuelos paternos.		
D. Francisco Freimes	D.	D.
D.ª M.ª Lagardo	D.	D.

Abuelos maternos.		
D. Jose Freimes	D.	D.
D.ª Josefa Prieto	D.	D.

Se bautizó en la parroquia de Valles

Villaverde

Priesca — Nacimiento de Mª. Concepcion — Núm. 395

El dia ocho de Dic.e de mil ochoc.tos cuar.ta y tres
á la hora de las dos de la noche
cuarto
núm.
es hijo leg.mo

Padres.	Pueblo de su naturaleza.	Provincia.
D. Alejo Bonero	Priesca	Oviedo
Su profesion labrador		
D.ª Josefa Lanuedo	D.º	D.º

Abuelos paternos.

D. Juan Bonero	D.º	D.º
D.ª Fran.ca Pinella	P.to leg.º	D.º

Abuelos maternos.

D. Fran.co Lanuedo	Priesca	D.º
D.ª Ramona Lucero	D.º	D.º

Se bautizó en la parroquia de Priesca

Pelayo — Nacimiento de Mª. de la Concepcion — Núm. 396

El dia ocho de Dic.e de mil ochoc.tos cuar.ta y tres
á la hora de las cinco de la tarde
cuarto
núm.
es hijo leg.mo

Padres.	Pueblo de su naturaleza.	Provincia.
D. Jose Acebal	Peon	Oviedo
Su profesion labrador		
D.ª Andrea Peon	D.º	D.º

Abuelos paternos.

D. Manl. Acebal	Villamanin Leon	D.º
D.ª Josefa Cos	Peon	D.º

Abuelos maternos.

D. Fran.co Peon	D.º	D.º
D.ª Rosa Mesa	D.º	D.º

Se bautizó en la parroquia de Peon

Miraballes — Nacimiento de Fran.co — Núm. 377

El dia nueve de Dic.e de mil ochoc.tos cuar.ta y tres
á la hora de siete de la mañana
cuarto
núm.
es hijo leg.mo

Padres.	Pueblo de su naturaleza.	Provincia.
D. Ramon Riva	Miraballes	Oviedo
Su profesion		
D.a Ma Gancedo	"	"

Abuelos paternos.

D. Jose Riba	"	"
D.a Fran.ca Ruisiego	"	"

Abuelos maternos.

D. Fran.co Gancedo	"	"
D.a Josefa Seira	"	"

Se bautizó en la parroquia de Miraballes.

Peon

Villaverde

Grases — Nacimiento de Fran.co — Núm. 378

El dia ocho de Dic.e de mil ochoc.tos cuar.ta y tres
á la hora de las doce de la noche
Atrazo
cuarto
núm.
es hijo leg.mo

Padres.	Pueblo de su naturaleza.	Provincia.
D. Fran.co Peñas	Grases	Oviedo
Su profesion labrador		
D.a Vicenta Alv.z	"	"

Abuelos paternos.

D. Domingo Peñas	Aubaí	"
D.a Rosa Valle	Camoca	"

Abuelos maternos.

D. Domingo Alv.z	Grases	"
D.a Teresa Ballina	Pennin	"

Se bautizó en la parroquia de Grases.

Peon

Villaverde

Aubás — Nacimiento de D. Salvador — Núm. 399

El dia once de Dic.e de mil ochoc.tos cuarenta y tres
á la hora de las once de la noche
cuarto
Castillo —
núm.
es hijo leg.mo

Padres.	Pueblo de su naturaleza.	Provincia.
D. Jose Fn.	Grau	Oviedo
Su profesion labrador		
D.a Ramona Reato	Aubás	D

Abuelos paternos.

D. Jose Fn. — Grau — D
D.a Bern.a Suarez — D — D

Abuelos maternos.

D. Jose Reato — Aubás — D
D.a Jos.a Caniado — D

Se bautizó en la parroquia de Aubás.

Villaverde

Valles — Nacimiento de Lucia — Núm. 400

El dia doce de Dic.e de mil ochoc.tos cuarenta y tres
á la hora de las cuatro de la tarde
cuarto
núm.
es hijo leg.mo

Padres.	Pueblo de su naturaleza.	Provincia.
D. Alonso Fn.	Valles	Oviedo
Su profesion labrador		
D.a Josefa Franco	D	D

Abuelos paternos.

D. Fran.co Fn. — D — D
D. Gertrudis Prado — D — D

Abuelos maternos.

D. Fran.co Graja — D — D
D.a Ma. Fn. — D — D

Se bautizó en la parroquia de Valles.

Villaverde

Villaví — Nacimiento de Luis — Núm. 101

El dia doce de Dic.e de mil ochocientos cincuenta y tres
á la hora de las cinco de la mañana
Calle del agua cuarto
núm.
es hijo leg.mo

Padres.	Pueblo de su naturaleza.	Provincia.
D. Vicente Montoto	Aviado	Oviedo
Su profesion Chocolatero.		
D.a M. Ribero	Villaví	"

Abuelos paternos.

D. Lucas Montoto	Aviado	"
D.a Mar.a Moral	Caravia	"

Abuelos maternos.

D. Nicolas Ribero	Villaví	"
D.a Barbara Ribero	Aviado	"

Se bautizó en la parroquia de Villaví

Peon — Villaverde

Grases — Nacimiento de Luis — Núm. 102

El dia tres de Dic.e de mil ochocientos cincuenta y tres
á la hora de las cinco de la mañana
cuarto
núm.
es hijo leg.mo

Padres.	Pueblo de su naturaleza.	Provincia.
D. Ignacio Acebedo	Camocca	Oviedo
Su profesion Labrador		
D.a Teresa Caso	"	"

Abuelos paternos.

D. Mar.l Acebedo	Aviado	"
D.a M.a Cannado	Camocca	"

Abuelos maternos.

D. Jose Caso	"	"
D.a Ign.a Loyo	Quito	"

Se bautizó en la parroquia de Grases.

Peon — Villaverde

Priesca — Nacimiento de Ygnocencia — Núm. 103

El dia trece de Dic.e de mil ochoc.tos cuar.ta y tres
á la hora de cinco de la mañana
cuarto
núm.
es hijo legítimo

Padres.	Pueblo de su naturaleza.	Provincia.
D. Aquilino Mizar	Priesca	Id.
Su profesion labrador		
D.a Ramona Martz.	Llera	Id.

Abuelos paternos.		
D. Domingo Mizar	Priesca	Id.
D.a Josefa Nuez	Id.	Id.
Abuelos maternos.		
D. Fran.co Martz.	Llera	Id.
D.a Josefa Gancedo	Priesca	Id.

Se bautizó en la parroquia de Priesca.

Vizcaverde

Anim — Nacimiento de Manuel — Núm. 104

El dia trece de Dic.e de mil ocho.tos cuar.ta y tres
á la hora de las ocho de la noche
cuarto
núm.
es hijo legítimo

Padres.	Pueblo de su naturaleza.	Provincia.
D. Gab.l Perez	Anim	Id.
Su profesion labrador		
D.a Maria Perez	Id.	Id.

Abuelos paternos.		
D. Jos. Perez	Id.	Id.
D.a N. Fuyor	Id.	Id.
Abuelos maternos.		
D. Jos. Perez	Id.	Id.
D.a Rosa Ina	Id.	Id.

Se bautizó en la parroquia de Anim.

Vizcaverde

Amandi — Nacimiento de Tomás — Núm. 405.

El dia catorce de Dic.e de mil ochoc.tos cuar.ta y tres
á la hora de las nueve de la mañana
Posada cuarto
núm.
es hijo leg.mo

Padres.	Pueblo de su naturaleza.	Provincia.
D. Laureano Alb.z	Nació en Gijon	Oviedo
Su profesion labrador		
D.a Josefa Cueto	S. Pedro	D.

Abuelos paternos.

D. Jose Alb.z	Nació	D.
D.a Josefa Prieto	Cagueñes en Gijon	D.

Abuelos maternos.

D. Juan Cueto	S. Pedro	D.
D.a M.a Ribero	Aboes	D.

Se bautizó en la parroquia de Amandi

Parroquia — Villaverde

Valles — Nacimiento de Manuel — Núm. 406.

El dia catorce de Dic.e de mil ocho.tos cuar.ta y tres
á la hora de las cuatro de la tarde
cuarto
núm.
es hijo leg.mo

Padres.	Pueblo de su naturaleza.	Provincia.
D. Fran.co Fer.z	Valles	Oviedo
Su profesion labrador		
D.a Teresa Otero	Breceña	D.

Abuelos paternos.

D. Juan Fer.z	Valles	D.
D.a Bern.da de Grado	D.	D.

Abuelos maternos.

D. Fran.co Otero	Breceña	D.
D.a Barbara Martin	D.	D.

Se bautizó en la parroquia de Valles

Parroquia — Villaverde

S. Justo

Nacimiento de Mª de los Dolores

Núm. 407

El dia catorce de Dic.re de mil ochocientos cuarenta y tres
á la hora de las once y cuarto de la noche
cuarto

núm.
es hijo legítimo

Padres.	Pueblo de su naturaleza.	Provincia.
D. Fernando Peon	S. Justo	Oviedo
Su profesion labrador		
D.ª Manuela Ortiz	Peon	"

Abuelos paternos.

D. Franco Fn.z	S. Justo	"
D.ª Mª Rey	Cazanes	"

Abuelos maternos.

D. Juan Ortiz	Peon	"
D.ª Mª Valdes	Jove en Gijon	"

Se bautizó en la parroquia de S. Justo.

Villaverde

Rozadas

Nacimiento de Juan Antonio

Núm. 408

El dia quince de Dic.re de mil ochocientos cuarenta y tres,
á la hora de las cinco de la mañana
cuarto

Tabares
núm.
es hijo legítimo

Padres.	Pueblo de su naturaleza.	Provincia.
D. Jose Cost.s	Rozadas	Oviedo
Su profesion labrador		
D.ª Mª Fra	"	"

Abuelos paternos.

D. Jose Costales	"	"
D.ª Josefa Peñ.z	Aubás	"

Abuelos maternos.

D. Ramon Fra	Rozadas	"
D.ª Monica Paraj.s	"	"

Se bautizó en la parroquia de Rozadas.

Villaverde

Cazanes — Nacimiento de Raymundo — Núm. 409.

El dia quince de Dic.e de mil ochoc.tos cuar.ta y tres
á la hora de las cinco de la tarde
cuarto
núm.
es hijo leg.mo

Padres.	Pueblo de su naturaleza.	Provincia.
D. Antonio Fernz	Cazanes	Oviedo
Su profesion Labrador		
D. Teresa Parajo	S. Justo	d

Abuelos paternos.

D. Rodrigo Fernz	Cazanes	d
D.ª Josefa Vallina	d	d

Abuelos maternos.

D. Felipe Parajo	S. Justo	d
D.ª Josefa Fernz	d	d

Se bautizó en la parroquia de Cazanes

Villaverde

Valles — Nacimiento de Ramona — Núm. 410.

El dia diez y seis de Dic.e de mil ochoc.tos cuar.ta y tres
á la hora de las ocho de la noche
cuarto
núm.
es hijo leg.mo

Padres.	Pueblo de su naturaleza.	Provincia.
D. Juan Cayado	Valles	Oviedo
Su profesion Labrador		
D.ª M.ª Villar	Piñeiro Colunga	d

Abuelos paternos.

D. Juan Cayado	Valles	d
D.ª M.ª Coya	d	d

Abuelos maternos.

D. Manl. Villar	Piñeiro	d
D.ª Teresa Cayado	d	d

Se bautizó en la parroquia de Valles.

Villaverde

Peon — Nacimiento de Rosa — Núm. 411

El dia diez y seis de Dic.e de mil ochoc.tos cuar.ta y tres
á la hora de las seis de la mañana
cuarto
núm.
es hijo legítimo

Padres.	Pueblo de su naturaleza.	Provincia.
D. Pascual Bustian	Peon	Oviedo
Su profesion labrador		
D.a Anastasia Cost.a		

Abuelos paternos.

D. Pablo Bustian		
D.a Ant.a Suarez		

Abuelos maternos.

D. Juan Cost.a		
D.a Anastasia Cost.a		

Se bautizó en la parroquia de Peon

Villaverde

Oles — Nacimiento de Inocencio — Núm. 412

El dia diez y seis de Dic.e de mil ochoc.tos cuar.ta y tres
á la hora de
cuarto
núm.
es hijo legítimo

Padres.	Pueblo de su naturaleza.	Provincia.
D. Jos.e Fuero	Oles	Oviedo
Su profesion labrador		
D.a Margarita Acebal		

Abuelos paternos.

D. Juan Fuero		
D.a Ramona Vega	S. Martin del Mar	

Abuelos maternos.

D. Jos.e Acebal	Caranes	
D.a Jos.a Pongo	Oles	

Se bautizó en la parroquia de Oles

Villaverde

Ules

Nacimiento de Barbara

Núm. 413

El dia diez y seis de dic.e de mil ochoc.tos cuar.ta y tres
á la hora de

cuarto

núm.
es hijo leg.mo

Padres.	Pueblo de su naturaleza.	Provincia.
D. José Fuero	Ules	Oviedo
Su profesion labrador		
D.a Margarita Acebal	D	D

Abuelos paternos.

D. Juan Fuero	D	D
D.a Ramona Vega	S. Martin de Ulloa	D

Abuelos maternos.

D. José Acebal	Cuéllar	D
D. Juan Ca. Ponga	Ules	D

Se bautizó en la parroquia de Ules

Villaverde

Priesca

Nacimiento de José Antonio

Núm. 414

El dia diez y seis de Nove.bre de mil ocho.cientos cuar.ta y tres
á la hora de las once de la noche

cuarto

núm.
es hijo leg.mo

Padres.	Pueblo de su naturaleza.	Provincia.
D. Agustin Viñas	Priesca	Oviedo
Su profesion labrador		
D.a Maria Mujar	D	D

Abuelos paternos.

D. Juan Viñas	D	D
D.a Teresa Loyos	Sta. Eug.a	D

Abuelos maternos.

D. Domingo Mujar	Priesca	D
D.a José Vilar	D	D

Se bautizó en la parroquia de Priesca

Villaverde

Selorio — Nacimiento de Bonifacio — Núm. 415.

El dia diez y ocho de Dic.e de mil ocho.tos cuar.ta y tres
á la hora de las cuatro de la mañana
cuarto
núm.
es hijo leg.mo

Padres.	Pueblo de su naturaleza.	Provincia.
D. Ben.to Loy	Selorio	id.
Su profesion labrador		
D.a Teresa Alonso	id.	id.

Abuelos paternos.

D. Bonifacio Loy	id.	id.
D.a M.a Ance	Castrillo	id.

Abuelos maternos.

D. Agustin Alonso	Selorio	id.
D.a Bern.a Fuandiez	Lucenbluenga	id.

Se bautizó en la parroquia de Selorio

Rodrigo — Villaverde

Tornon — Nacimiento de Fran.co Ant.o — Núm. 416.

El dia diez y ocho de Dic.e de mil ocho.tos cuar.ta y tres
á la hora de las diez y media de la mañana
cuarto
núm.
es hijo leg.mo

Padres.	Pueblo de su naturaleza.	Provincia.
D. Fran.co Iglesia	S. Vicente	id.
Su profesion labrador		
D.a Fran.ca Ribero	Cauda	id.

Abuelos paternos.

D. Juan Iglesia	S. Vicente	id.
D.a Fran.ca Montoto	id.	id.

Abuelos maternos.

D. Ant.o Ribero	Cauda	id.
D.a Josefa Roa	Tornon	id.

Se bautizó en la parroquia de Tornon.

Rodrigo — Villaverde

Nieves

Nacimiento de Bautismo

Núm. 477

El dia diez y ocho de Dic.e de mil ochocientos cuarenta y tres
á la hora de las tres de la mañana

cuarto

núm.
es hijo legítimo

Padres.	Pueblo de su naturaleza.	Provincia.
D. Fran.co Solares	Niev.s	id.
Su profesion labrador		
D.a Rita Crespo	id.	id.

Abuelos paternos.

D. Alonso Solares — id. — id.

D.a Josefa Cartiello — id. — id.

Abuelos maternos.

D. Fran.co Crespo — id. — id.

D.a Fran.ca Monte — id. — id.

Se bautizó en la parroquia de Niev.s

Villaverde

Brecena

Nacimiento de Bre

Núm. 478

El dia diez y nueve de Dic.e de mil ochocientos cuarenta y tres
á la hora de tardes del dia

cuarto

núm.
es hijo legítimo

Padres.	Pueblo de su naturaleza.	Provincia.
D. Benito Gra	Brecena	id.
Su profesion labrador		
D.a Josefa Cardin	id.	id.

Abuelos paternos.

D. Vicente Gra — id. — id.

D.a Josefa Obaya — id. — id.

Abuelos maternos.

D. Manuel Cardin — id. — id.

D.a Josefa Vent.a — id. — id.

Se bautizó en la parroquia de Brecena

Villaverde

Quintes — Nacimiento de Moreta — Núm. 119

El dia 8 de Dic.e de mil ochoc.tos cuar.ta y tres
á la hora de las nueve de la mañana
Ant.o Ana — cuarto
núm.
es hijo leg.mo

Padres.	Pueblo de su naturaleza.	Provincia.
D. Jose Sanchez	Quintes	id.
Su profesion labrador		

Abuelos paternos.

D. Fran.co Sanchez	Castrello	id
D.a Ramona Cont.e	id	id

Abuelos maternos.

D. Juan Nord.s	Quintes	id
D.a Mar.a Sanchez	id	id

Se bautizó en la parroquia de Quintes

Villaverde

Armada — Nacimiento de Alejandro — Núm. 120.

El dia 8 de Dic.e de mil ocho.tos cuar.ta y tres
á la hora de las siete de la mañana
Maya — cuarto
núm.
es hijo leg.mo

Padres.	Pueblo de su naturaleza.	Provincia.
D. Mar.l Campa	Lugas	id.
Su profesion labrador		
D.a Vicenta Gra.	Celada	id.

Abuelos paternos.

D. Gregorio Campa	Lugas	id
D.a Josefa Rojo	Armada	id

Abuelos maternos.

D. Jose Gra.	Celada	id.
D.a Ma.a Ana Villar	Armada	id

Se bautizó en la parroquia de Armada

Villaverde

Villaviciosa — Nacimiento de Joaquina — Núm. 421.

El dia 5 y nueve de Dic.e de mil ochoc.tos cuarenta y tres
á la hora de las tres y media de la tarde
cuarto
núm.
es hijo legítimo

Padres.	Pueblo de su naturaleza.	Provincia.
D. Manuel Alv.z	Coya en Piloña	Oviedo
Su profesion Comerciante		
D.a Juana Gra.	Villaviciosa	id

Abuelos paternos.

D. Jose Alv.z	Coya	id
D. Joaq.n Santos Alv.z	Belonio	id

Abuelos maternos.

D. Joaq.n Gra.	Villaviciosa	id
D.a Agustina Alv.z	id	

Se bautizó en la parroquia de Villaviciosa.

Villaverde

Grases — Nacimiento de Vicente — Núm. 422.

El dia 5 y veinte de Dic.e de mil ochoc.tos cuarenta y tres
á la hora de las diez de la noche
cuarto
núm.
es hijo legítimo

Padres.	Pueblo de su naturaleza.	Provincia.
D. Jose Peral	Grases	Oviedo
Su profesion Molinero		
D.a Ant.a Rod.z	Carrales	id

Abuelos paternos.

D. Jose Peral	Grases	id
D.a Bibiana Gra.	id	id

Abuelos maternos.

D. Fran.co Rodriguez	Carrales	id
D.a Ant.a Ribero	id	id

Se bautizó en la parroquia de Grases.

Villaverde

Valles — Nacimiento de Juan — Núm. 423.

El dia veinte y dos de Dic.e de mil ochoc.tos cuar.ta y tres
á la hora de las diez de mañana
cuarto
núm.
es hijo leg.mo

Padres.	Pueblo de su naturaleza.	Provincia.
D. Fran.co Cayado	Valles	Id.
Su profesion labrador		
D.a Maria Cayado	Id.	Id.

Abuelos paternos.

D. Juan Cayado. — Id. — Id.

D.a Ma. Coya — Id. — Id.

Abuelos maternos.

D. Jab. Cayado — Id. — Id.

D.a Teresa Coyos — Id. — Id.

Se bautizó en la parroquia de Valles

Pérez

Villanueva

Amandi — Nacimiento de Manuela — Núm. 424.

El dia cuatro de Dic.e de mil ochoc.tos cuar.ta y tres
á la hora de seis de la noche
Agara
cuarto
núm.
es hija leg.ma

Padres.	Pueblo de su naturaleza.	Provincia.
D. Fran.co Collada	Amandi	Id.
Su profesion Carpintero		
D.a Bernarda Valles	Grases	Id.

Abuelos paternos.

D. Fran.co Collada — Lugas — Id.

D.a Josefa Pando — Amandi — Id.

Abuelos maternos.

D. Jos. Valles — Grases — Id.

D.a Paloma Agara — Amandi — Id.

Se bautizó en la parroquia de Amandi.

Pérez

Villanueva

Argüero

Nacimiento de Evaristo

Núm. 425.

El dia veinte y cinco de Diciembre de mil ochocientos cuarenta y tres
á la hora de las diez de la noche
cuarto
núm.
es hijo legítimo

Padres.	Pueblo de su naturaleza.	Provincia.
D. Manuel Tuero	Argüero	Oviedo.
Su profesion labrador		
Dª Maria Piñera	id.	id

Abuelos paternos.		
D. Juan Tuero	id	id
Dª Josefa Morales	id	id

Abuelos maternos.		
D. Juan Piñera	Caveres	id
Dª Teresa Cortés	id	id

Se bautizó en la parroquia de Argüero

Villaverde

Peon

Nacimiento de Manuel

Núm. 426.

El dia veinte y cinco de Diciembre de mil ochocientos cuarenta y tres
á la hora de las once de la noche
cuarto
núm.
es hijo legítimo

Padres.	Pueblo de su naturaleza.	Provincia.
D. Anselmo Gonzalez	Peon	id.
Su profesion labrador		
Dª Mª Riano	Anbás	id.

Abuelos paternos.		
D. Antonio Gonzalez	Peon	id
Dª Rosa Piñera	Arroes	id

Abuelos maternos.		
D. Antonio Riano	Anbás	id
Dª Mª Fn.	id	id

Se bautizó en la parroquia de Peon

Villaverde

Arroes — Nacimiento de Ignocencio — Núm. 427.

El dia 5.te y ocho de Dic.e de mil ochoc.tos cuar.ta y tres
á la hora de las doce de el dia
cuarto
núm.
es hijo leg.mo

Padres.	Pueblo de su naturaleza.	Provincia.
D. Julian Menendez	Arroes	Oviedo
Su profesion labrador		
D.ª Vicenta Santurio	Deva en Gijon	D.º

Abuelos paternos.		
D. Felipe Menendez	Arroes	D.º
D.ª Josefa Perez	S. Justo	D.º

Abuelos maternos.		
D. Pedro Santurio	Deva	D.º
D.ª Josefa Perez	D.º	D.º

Se bautizó en la parroquia de Arroes.

Villaverde

Arriandi — Nacimiento de Josefa — Núm. 428.

El dia 6.te y nueve de Dic.e de mil ochoc.tos cuar.ta y tres
á la hora de las cuatro de la mañana
cuarto
núm.
es hija leg.ma

Padres.	Pueblo de su naturaleza.	Provincia.
D. Man.l Ig.o	Arriandi	Oviedo
Su profesion labrador		
D.ª Teresa Ig.a Noriella	D.º	D.º

Abuelos paternos.		
D. Diego Ig.o	D.º	D.º
D.ª Geronima Dallina	D.º	D.º

Abuelos maternos.		
D. Juan Ig.a Noriella	D.º	D.º
D.ª Tom.a Cuadra	D.º	D.º

Se bautizó en la parroquia de Arriandi.

Villaverde

S. Vicente

Nacimiento de Angela

Núm. 429

El dia treinta y uno de Dic. de mil ochoc.tos cuar.ta y tres
á la hora de la una de la mañana
cuarto
Mercado viejo
núm.
es hijo leg.mo

Padres.	Pueblo de su naturaleza.	Provincia.
D. Miguel Luego	Cardo	id.
Su profesion Labrador		
D.a Josefa Luego	Amandi	id.

Abuelos paternos.

D. Antonio Luego	Cardo	id.
D.a Nicolasa Valles	Miraballes	id.

Abuelos maternos.

D. Basilio Luego	Dadelo	id.
D.a Juana de Vuy	Amandi	id.

Se bautizó en la parroquia de S. Vicente.

Villaverde

Miraballes

Nacimiento de Josefa

Núm. 430.

El dia treinta y uno de Dic.e de mil ochoc.tos cuar.ta y tres
á la hora de las diez de la mañana
cuarto
núm.
es hijo leg.mo

Padres.	Pueblo de su naturaleza.	Provincia.
D. Joaq.n Tenor	Miraballes	id.
Su profesion Labrador		
D.a Josefa Valles	id.	id.

Abuelos paternos.

D. Juan Tenor	id.	id.
D.a Josefa Madrid	Bruto	id.

Abuelos maternos.

D. Juan Valles	Colunga	id.
D.a Catalina Gonz.a	Magd.a	id.

Se bautizó en la parroquia de Miraballes.

Villaverde

Bruto

Nacimiento de Manuel José

Núm. 431

El dia veinta y uno de Dic.e de mil ochocientos cuarenta y tres
á la hora de las cuatro y media de la tarde

cuarto

núm.
es hijo leg.mo

Padres.	Pueblo de su naturaleza.	Provincia.
D. Manuel Escobedo	Coya en Ribera	Id.
Su profesion propietario		
D.a Mónica Gonz.z	Bruto	Id.

Abuelos paternos.

D. Pedro Escobedo	Coya	Id.
D.a Teresa Era	Pola de Siero	Id.

Abuelos maternos.

D. Juan Gonz.z	Bruto	Id.
D.a Liberata Gonz.z	Id.	Id.

Se bautizó en la parroquia de Bruto.

Rezo

J. Villaverde

Nacimiento

Núm.

El dia
á la hora de

cuarto

núm.
es hijo

Padres.	Pueblo de su naturaleza.	Provincia.

Su profesion

Abuelos paternos.

Abuelos maternos.

Se bautizó en la parroquia de

Nacimiento *Núm.*

El dia
á la hora de
cuarto
núm.
es hijo

Padres. *Pueblo de su naturaleza.* *Provincia.*

Su profesion

Abuelos paternos.

Abuelos maternos.

Se bautizó en la parroquia de

Nacimiento *Núm.*

El dia
á la hora de
cuarto
núm.
es hijo

Padres. *Pueblo de su naturaleza.* *Provincia.*

Su profesion

Abuelos paternos.

Abuelos maternos.

Se bautizó en la parroquia de

Nacimiento *Núm.*

El dia
á la hora de

cuarto

núm.
es hijo

Padres. *Pueblo de su naturaleza.* *Provincia.*

Su profesion

Abuelos paternos.

Abuelos maternos.

Se bautizó en la parroquia de

Nacimiento *Núm.*

El dia
á la hora de

cuarto

núm.
es hijo

Padres. *Pueblo de su naturaleza.* *Provincia.*

Su profesion

Abuelos paternos.

Abuelos maternos.

Se bautizó en la parroquia de

Nacimiento *Núm.*

El dia
á la hora de

cuarto

núm.
es hijo

Padres. *Pueblo de su naturaleza.* *Provincia.*

Su profesion

Abuelos paternos.

Abuelos maternos.

Se bautizó en la parroquia de

Nacimiento *Núm.*

El dia
á la hora de

cuarto

núm.
es hijo

Padres. *Pueblo de su naturaleza.* *Provincia.*

Su profesion

Abuelos paternos.

Abuelos maternos.
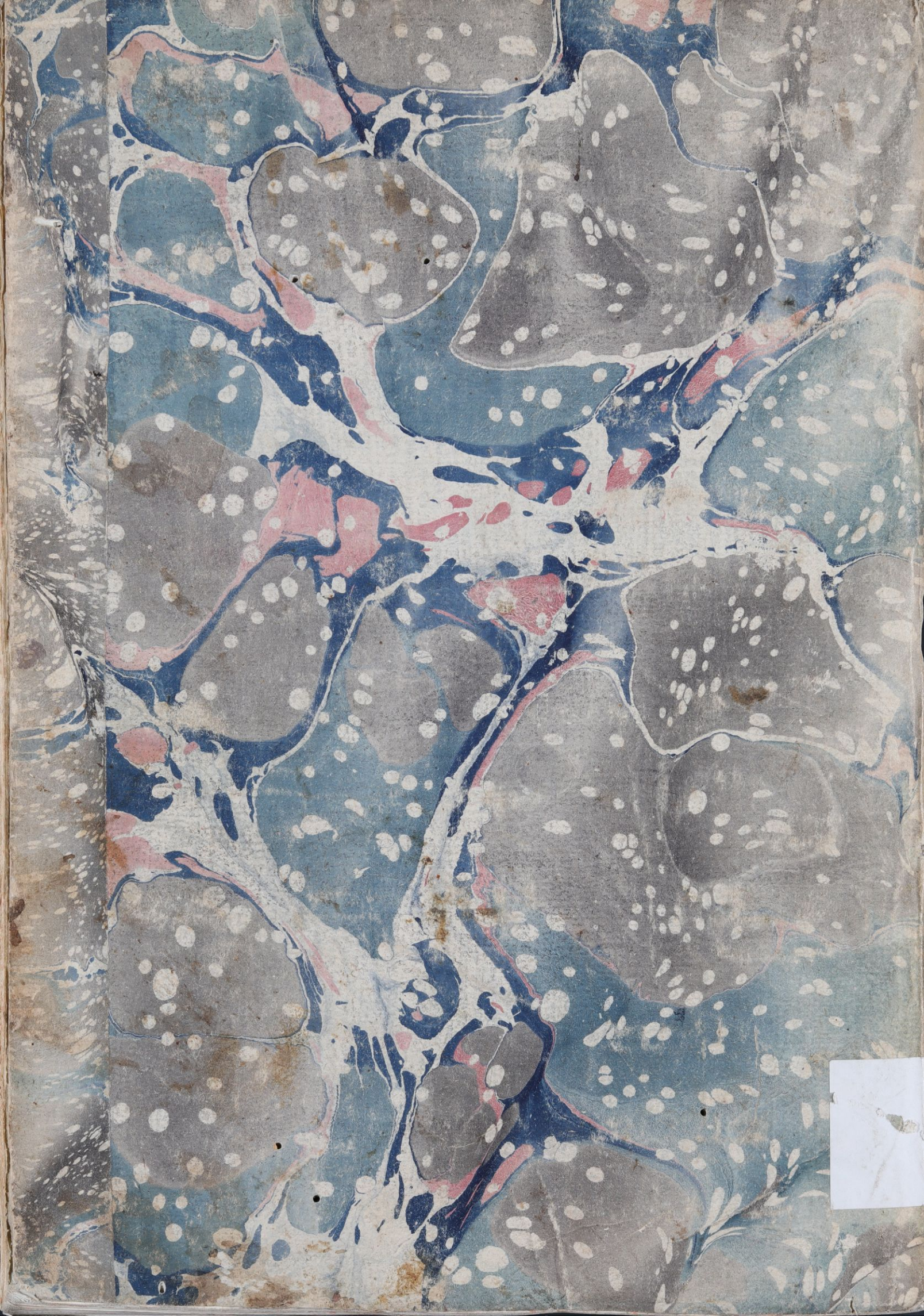
Se bautizó en la parroquia de